Produktdatenblatt

Spezifikationen



Halbleiterrelais, Hutschiene, E: 4-32 VDC, A: 24-280 VAC, 2x 6 A, 2Ka, moment.

SSM2A16BDR

EAN Code: 3606480579783

Hauptmerkmale

Baureihe	Harmony Halbleiterrelais
Produkt- oder Komponententyp	Modulares Relais Hutschiene
Kurzbezeichnung des Geräts	SSM
Anzahl der Kanäle	2
Anzahl der Phasen	1 Phase
Typ der Produktkonfiguration	Relais Konfiguration
Montagehalterung	Symmetrische DIN-Schiene
[In] Bemessungsstrom	6 A
Schaltverhalten Ausgang	Zufällige Spannungsumschaltung

Zusatzmerkmale

Ausgangsspannung	24 - 280 V AC
[Uc] Steuerkreisspannung	4 - 32 V DC
[M] Anzugsdrehmoment	0,5 - 0,8 N für Eingang 0,5 - 0,8 N für Ausgang
Anschlüsse - Klemmen	Schraubklemmen: 1 x 0,3 - 1 x 1,5 mm², (AWG 22 - AWG 16) für Eingang Schraubklemmen: 1 x 0,3 - 1 x 2,5 mm², (AWG 22 - AWG 14) für Ausgang
Durchschlagfestigkeit	2,5 kV AC für Ein-/Ausgang 2,5 kV AC für Eingang oder Ausgang zum Gehäuse
Maximalkapazität	10 pF für Ein-/Ausgang
Isolationswiderstand	1.000 MOhm bei 500 V DC
Lokale Signalisierung	LED (grün) für Eingangsstatus
pick-up voltage	4 V DC einschalten
drop out voltage	1 V DC ausschalten
Eingangsstrom	14…16,87 mA
solid state switching type	SCR-Ausgang Zufällige Spannungsumschaltung
Laststrom	0,15…6 A
Transiente Überspannung	600 V
Max. Spannungsabfall	<1,3 V eingeschaltet
max. I²t für die Schmelzsicherung	2560 A².s für 10 ms bei 50 Hz 2330 A².s für 8,33 ms bei 60 Hz
Max. Leckstrom	0,1 mA ausgeschaltet
dv/dt	500 V/µs ausgeschaltet bei maximaler Spannung

Bruttopreisliste für Deutschland zuzüglich Zuschläge, Frachtkosten und Mehrwertsteuer, gültig ab dem 1. Januar 2024. Irrtum und Änderungen vorbehalten. Es gelten die AGBs der Schneider Electric GmbH.

Haftungsausschluss: Diese Dokumentation dient nicht als Ersatz für die Beurteilung der Eignung oder Verlässlichkeit dieser Produkte für bestimmte Verwendungsbereiche des Benutzers und darf nicht zu diesem Zweck verwendet werden.

[tA] Antwortzeit	0,5 Zyklen (ausschalten) 0,1 ms (einschalten)
Leistungsfaktor	0,5 (mit Höchstlast)
Überspannungskategorie	III
Beschriftung	CE
Breite	18 mm
Höhe	90,3 mm
Tiefe	84,4 mm
Prüftaster	Ohne Prüftaster
Produktgewicht	0,09 kg
Gerätedarstellung	Vollständiges Produkt
Stoßstrom	715 A für 16,6 ms 750 A für 20 ms
Motorleistung (HP)	0,16 hp 40 °C 240 V AC

Montage

Flammability rating	V0 entspricht UL 94
Verschmutzungsgrad	2
Normen	IEC 62314 IEC 60950-1 IEC 61000
Produktzertifizierungen	UL CSA
Schutzart (IP)	IP20
Umgebungstemperatur bei Betrieb	-30…80 °C
Umgebungstemperatur bei Lagerung	-30…100 °C

Verpackungseinheiten

VPE 1 Art	PCE
Anzahl der Geräte pro Packung	1
VPE 1 Höhe	8,8 cm
VPE 1 Breite	2 cm
VPE 1 Länge	9,3 cm
Verpackungsgewicht (Lbs)	102 g
VPE 2 Art	S02
VPE 2 Menge	72
VPE 2 Höhe	15 cm
VPE 2 Breite	30 cm
VPE 2 Länge	40 cm
VPE 2 Gewicht	7,799 kg

Vertragliche Gewährleistung

Garantie (in Monaten)	18

Environmental Data

Schneider Electric hat sich zum Ziel gesetzt, den Net Zero-Status bis 2050 durch Lieferkettenpartnerschaften, Materialien mit geringerer Auswirkung und Kreislaufbildung über unsere laufende Kampagne "Use Better, Use Longer, Use Again" zu erreichen, um die Lebensdauer und Recyclingfähigkeit der Produkte zu verlängern.

Erläuterung der Environmental Data >

Wie wir die Produktnachhaltigkeit bewerten >

Umweltbilanz

Umweltproduktdeklaration	Produktumweltprofil

Use Better

Materialien und Verpackung

Verpackung mit Recycling-Karton	**Ja**
Verpackung ohne Kunststoff	**Ja**
SCIP-Nummer	**134201bc-d293-4667-9cca-10a7f11729e0**
EU-RoHS-Richtlinie	Freistellungskonform
REACh-Verordnung	Produkt beinhaltet besorgniserregende Stoffe (SVHC) über dem Schwellwert

Use Again

Reproduktion

Circular Econmomy-Eignung	Entsorgungsinformationen
Rücknahme	**Ja**

Maßzeichnungen

Abmessungen

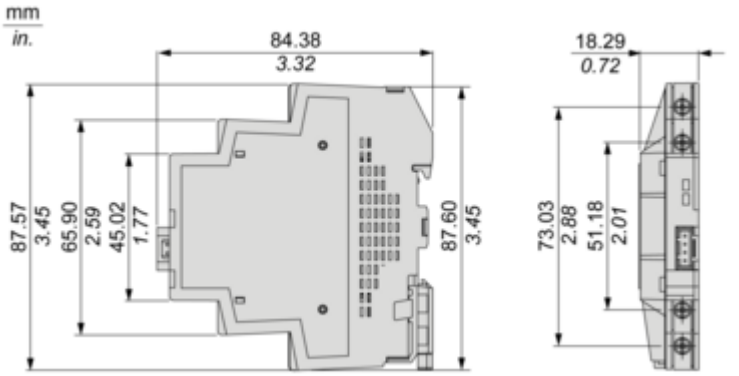

Leistungskurven

Derating-Kurven

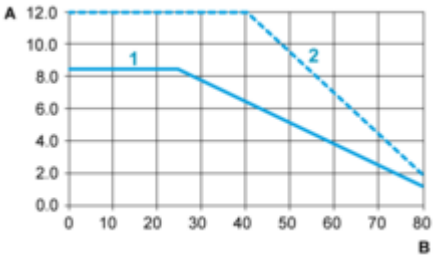

A: Laststrom (Ampere)
B: Umgebungstemperatur (°C)
1 : Mehrere Einheiten, kein Mindestabstand zwischen den Komponenten
2 : Einzelne Einheit installiert, Abstand zu den neben liegenden Komponenten über 18 mm

Image of product / Alternate images

Alternative

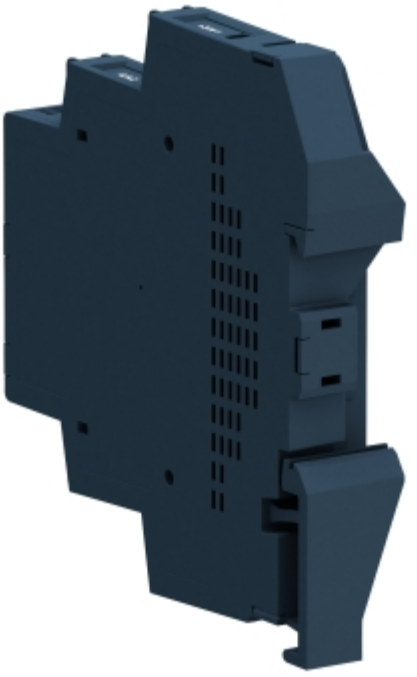


Amps
12.0
8.0
4.0
20
40
60
80
Ambient Temperature (°C)
MULTIPLE UNITS
(NO SPACING)
INSTALLED SINGLE UNIT
CAUTION
HOT SURFACE

