Produktdatenblatt

Spezifikationen



Sockel, für Miniaturrelais Easy Harmony RXM4L, 7A, Schraubklemme, gemischte Kontakt-Anordnung

RXZE1M4C

EAN Code: 3389119218481

Hauptmerkmale

Baureihe	Harmony Elektromechanische Relais
Produktkompatibilität	Steckrelais RXM mit 2 Wechslerkontakte Kontakt Steckrelais RXM mit 4 Wechslerkontakte Kontakt
Kurzbezeichnung des Geräts	RXZ
[Ith] Konventioneller thermischer Strom in freier Luft	7 A 20 A + 0,5 ms pro registriertem Benutzer
Produkt- oder Komponententyp	Sockel
Art und Zusammensetzung der Kontakte	4 Wechslerkontakte

Zusatzmerkmale

[Ue] Bemessungs-Betriebsspannung	250 V AC entspricht IEC
Anschlüsse - Klemmen	Schraubklemmen, 1 x 0,2 - 1 x 1,0 mm² (AWG 24 - AWG 17) flexibel mit Kabelende Schraubklemmen, 2 x 0,2 - 2 x 1,0 mm² (AWG 24 - AWG 17) flexibel mit Kabelende Schraubklemmen, 1 x 0,5 - 1,5 mm² (AWG 20 - AWG 16) starr ohne Kabelende Schraubklemmen, 2 x 0,5 - 1,5 mm² (AWG 20 - AWG 16) starr ohne Kabelende
[M] Anzugsdrehmoment	< 0,8 Nm für M3 Schraube(n)
Befestigungsmodus	Durch Schraube (Platte) Aufsteckbar (35 mm symmetrische DIN-Schiene)
Anordnung der Kontaktklemmen	Gemischt
[Uimp] Bemessungs-Stoßspannungsfestigkeit	4 kV
Überspannungskategorie	III
Verschmutzungsgrad	3
Verkauf je unteilbare Menge	10
Breite	29 mm
Produktgewicht	0,053 kg

Montage

Durchschlagfestigkeit	2500 V
Normen	IEC 61984 CE UL 508
Beschriftung	CE
Umgebungstemperatur bei Lagerung	-55…85 °C
Umgebungstemperatur bei Betrieb	-40…55 °C

Bruttopreisliste für Deutschland zuzüglich Zuschläge, Frachtkosten und Mehrwertsteuer, gültig ab dem 1. Januar 2024. Irrtum und Änderungen vorbehalten. Es gelten die AGBs der Schneider Electric GmbH.

Haftungsausschluss: Diese Dokumentation dient nicht als Ersatz für die Beurteilung der Eignung oder Verlässlichkeit dieser Produkte für bestimmte Verwendungsbereiche des Benutzers und darf nicht zu diesem Zweck verwendet werden.

Verpackungseinheiten

VPE 1 Art	PCE
Anzahl der Geräte pro Packung	1
VPE 1 Höhe	2,9 cm
VPE 1 Breite	3,1 cm
VPE 1 Länge	7,5 cm
Verpackungsgewicht (Lbs)	0,052 kg
VPE 2 Art	BB1
VPE 2 Menge	10
VPE 2 Höhe	6,8 cm
VPE 2 Breite	8,0 cm
VPE 2 Länge	14,9 cm
VPE 2 Gewicht	0,541 kg
VPE 3 Art	S03
VPE 3 Menge	270
VPE 3 Höhe	30,0 cm
VPE 3 Breite	30,0 cm
VPE 3 Länge	40,0 cm
VPE 3 Gewicht	14,9 kg

Vertragliche Gewährleistung

Garantie (in Monaten)	18

Environmental Data

Schneider Electric hat sich zum Ziel gesetzt, den Net Zero-Status bis 2050 durch Lieferkettenpartnerschaften, Materialien mit geringerer Auswirkung und Kreislaufbildung über unsere laufende Kampagne "Use Better, Use Longer, Use Again" zu erreichen, um die Lebensdauer und Recyclingfähigkeit der Produkte zu verlängern.

Erläuterung der Environmental Data >

Wie wir die Produktnachhaltigkeit bewerten >

Umweltbilanz

Total lifecycle Carbon footprint	**0.7 kg CO2 eq.**
CO_2-Fußabdruck der Herstellungsphase [A1 bis A3]	**0.6 kg CO2 eq.**
CO_2-Fußabdruck der Distributionsphase [A4]	**0 kg CO2 eq.**
CO_2-Fußabdruck der Installationsphase [A5]	**0 kg CO2 eq.**
CO_2-Fußabdruck der Nutzungsphase [B2, B3, B4, B6]	**0 kg CO2 eq.**
CO_2-Fußabdruck der End-of-Life-Phase [C1 bis C4]	**0.2 kg CO2 eq.**
Umweltproduktdeklaration	**Produktumweltprofil**

Use Better

Materialien und Verpackung

Verpackung mit Recycling-Karton	**Ja**
Verpackung ohne Kunststoff	**Ja**
EU-RoHS-Richtlinie	**Konform**
REACh-Verordnung	**Produkt beinhaltet besorgniserregende Stoffe (SVHC) nicht über dem Schwellwert**

Use Again

Reproduktion

Recyclingfähigkeitspotential in %	**48**
Circular Econmomy-Eignung	**Keine besonderen Recycling-Verfahren erforderlich**
Rücknahme	**Ja**

Maßzeichnungen

Abmessungen

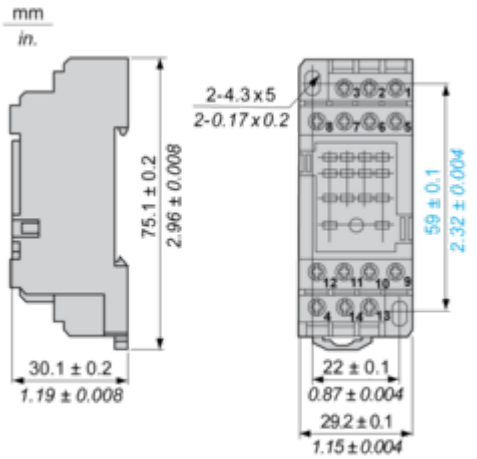

Anschlüsse und Schema

Verdrahtungsschema

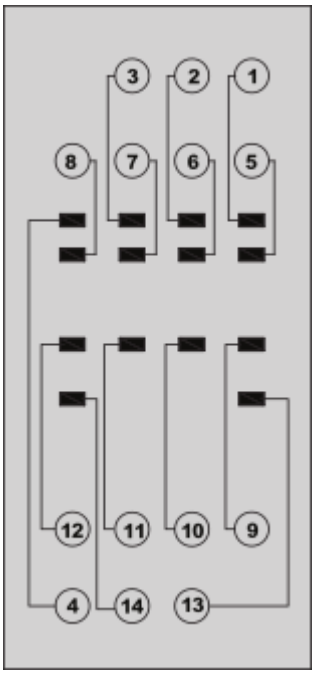

Image of product / Alternate images

Alternative





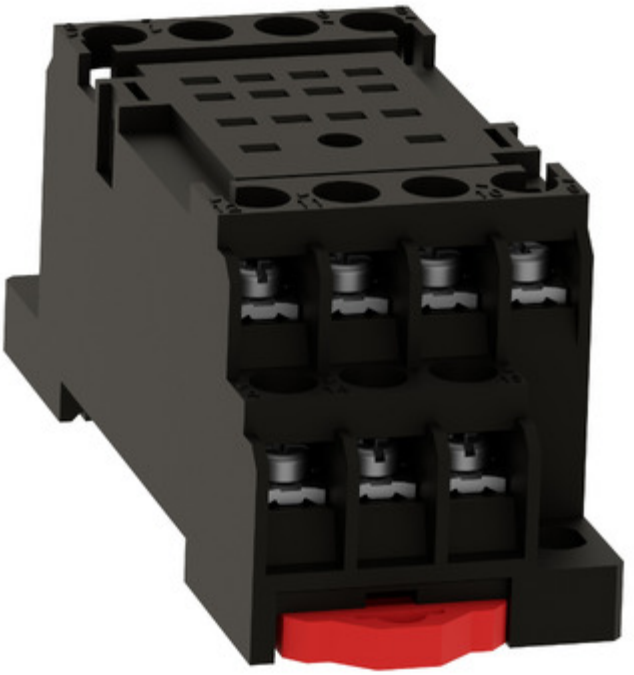







Image of product in real life situation

