Produkta datu lapa

Specifikācijas

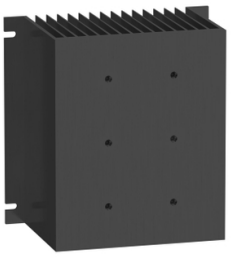

siltuma izlietne, Harmony cietvielu releji, paneļa montāža, termiskā pretestība 0,5 grādi pēc CW

SSRHP05

Galvenā

Produktu klāsts	Harmony cietvielu releji
Produkta vai sastāvdaļas veids	Siltuma izlietne

Papildinošs

Produktu saderība	1 cietvielu relejs SSR ieslēgts panelis
Termiskā pretestība	0,5 °C/W
Montāžas atbalsts	Panelis
Materiāls	Alumīnija
Virsmas apdare	Melni anodēti
Virsma un noderīga virsma	4406 cm²
Montāžas caurumu skaits	6 ar UNC 8-32
Pievilkšanas griezes moments	1,7…2,2 Nm
Izpārdošana par nedalāmu daudzumu	1
Platums	152,4 mm
Augstums	152,4 mm
Dziļums	88,9 mm
Neto svars	1,440 kg

Iepakošanas vienības

Pirmā iepakojuma vienības tips	PCE
Vienību skaits 1. iepakojumā	1
1. iepakojuma augstums	10,000 cm
1. iepakojuma platums	16,400 cm
1. iepakojuma garums	17,500 cm
1. iepakojuma svars	1,559 kg
Otrā iepakojuma vienības tips	S03
Vienību skaits 2. iepakojumā	6
2. iepakojuma augstums	30,000 cm
2. iepakojuma platums	30,000 cm
2. iepakojuma garums	40,000 cm
2. iepakojuma svars	10,070 kg

Ir sasniegts maksimālais salīdzināmo produktu skaits. Lūdzu, atveriet sadaļu Salīdzināt produktus #SAITE# un izdzēsiet kādu produktu, lai turpinātu.

Līguma garantija

Garantija (mēnešos)	18

Environmental Data

Schneider Electric mērķis ir līdz 2050. gadam sasniegt nulles emisiju statusu, izmantojot piegādes ķēdes partnerību, zemākas ietekmes materiālus un cirkularitāti, izmantojot mūsu pašreizējo kampaņu "Use Better, Use Longer, Use Again", lai pagarinātu produktu kalpošanas laiku un to pārstrādājamību.

Environmental Data skaidrojums >

Kā mēs novērtējam produktu ilgtspēju >

Use Better

Materiāli un iepakojums

Iepakojums izgatavots no pārstrādāta kartona	**Jā**
Iepakojums bez plastmasas	**Jā**
ES RoHS direktīva	**Atbilst**
REACh regula	**Nesatur ļoti bīstamas vielas virs moteiktās normas**

Use Again

Pārsaiņošana un atkārtota ražošana

Cirkularitātes profils	**Nav jāveic īpašas darbības, lai nodotu otrreizējai pārstrādei**
Atgriešana	**Jā**

Dimensions Drawings

Dimensions

Dimensional Tolerances : ± 0.5 mm / 0.02 in.

