Produktdatenblatt

Spezifikationen



Niveaurelais, 5 k-100 kOhm, 380-415 VAC, 1 W

RM22LG11MT

EAN Code: 3606480792335

Hauptmerkmale

Baureihe	Harmony-Steuerrelais
Gerätetyp	Füllstandregelungs-Relais
Produkt- oder Komponententyp	Füllstandregelungs-Relais
Bezeichnung des Relais	RM22L
Relaisüberwachte Parameter	Erkennung durch Widerstandssonden
Zeitverzögerung	Ohne
Schaltleistung in VA	2000 VA
Min. Schaltstrom	10 mA bei 5 V DC
Max. Schaltstrom	8 A AC
Nutzungskategorie	AC-15 entspricht IEC 60947-5-1 DC-13 entspricht IEC 60947-5-1 AC-1 entspricht IEC 60947-4-1 DC-1 entspricht IEC 60947-4-1
Art und Zusammensetzung der Kontakte	1 Wechslerkontakt

Zusatzmerkmale

Max. Schaltspannung	250 V AC
[Un] rated nominal voltage	380 - 415 V AC/DC 50/60 Hz, nicht batteriebetrieben
Versorgungsspannungsgrenzen	323…456,5 V AC
Ausgangskontakte	2 Wechslerkontakte
Nennausgangsstrom	8 A
Verzögerung beim Einschalten	0,6 s
Max. Elektroden-Spannung	12 V AC
Max. Elektrodenstrom	1 mA
Wiederholungsgenauigkeit	± 2 % für Zeitverzögerung
Messfehler	< 1 % über den gesamten Bereich mit Spannungsschwankung 0,05 %/°C mit Temperaturschwankung
Max. Kabelabstand zwischen den Geräten	100 m zwischen Sonde und Verzögerung
Empfindlichkeitsskala	5 - 100 kOhm St (Standard Empfindlichkeit)
Empfindlichkeitseinstellung	5…100 %
Max. Versorgungsstrom für Sensoren	1 mA
Leitungskapazität	1 nF bei HS (Hohe Empfindlichkeit) für Sondenkabel 2,2 nF bei St (Standard Empfindlichkeit) für Sondenkabel 4,7 nF bei LS (Niedrige Empfindlichkeit) für Sondenkabel

Bruttopreisliste für Deutschland zuzüglich Zuschläge, Frachtkosten und Mehrwertsteuer, gültig ab dem 1. Januar 2024. Irrtum und Änderungen vorbehalten. Es gelten die AGBs der Schneider Electric GmbH.

Haftungsausschluss: Diese Dokumentation dient nicht als Ersatz für die Beurteilung der Eignung oder Verlässlichkeit dieser Produkte für bestimmte Verwendungsbereiche des Benutzers und darf nicht zu diesem Zweck verwendet werden.

Überspannungskategorie	III entspricht IEC 60664-1
Isolation	Zwischen Versorgung und Messung
Anschlüsse - Klemmen	Schraubklemmen, 2 x 0,5 - 2,5 mm² (AWG 20 - AWG 14) starr ohne Kabelende Schraubklemmen, 2 x 0,2 - 1,5 mm² (AWG 24 - AWG 16) flexibel mit Kabelende Schraubklemmen, 1 x 0,5 - 3,3 mm² (AWG 20 - AWG 12) starr ohne Kabelende Schraubklemmen, 1 x 0,2 - 2,5 mm² (AWG 24 - AWG 14) flexibel mit Kabelende
[M] Anzugsdrehmoment	0,6…1 Nm entspricht IEC 60947-1
Gehäusematerial	Polykarbonat
Montagehalterung	35 mm DIN-Schiene entspricht IEC 60715
Montageposition	Jede Position
Elektrische Lebensdauer	100000 Zyklen
Mechanische Lebensdauer	10000000 Zyklen
Kontaktmaterial	Cadmiumfrei
Messbereich	5 - 100 kOhm
Daten bezüglich Sicherheit und Zuverlässigkeit	MTTFd = 125,5 Jahre B10d = 120.000
Breite	22,5 mm
Steuerungstyp	Mit Prüftaster
Produktgewicht	0,1 kg

Montage

Störfestigkeit gegen Unterbrechungen	100 ms DC 90 ms AC
Elektromagnetische Verträglichkeit	Immunität für Wohn-, Gewerbe- und Leichtindustrie-Umgebungen entspricht IEC 61000-6-1 Störfestigkeit für industrielle Umgebungen entspricht IEC 61000-6-2 Emissionsnorm für Wohn-, Geschäfts- und Leichtindustriebereiche entspricht IEC 61000-6-3 Emissionsnorm für industrielle Umgebungen entspricht IEC 61000-6-4 Elektrostatische Entladung - Teststufe: 6 kV Level 3 (Kontaktentladung) entspricht IEC 61000-4-2 Elektrostatische Entladung - Teststufe: 8 kV Level 3 (Luftaustritt) entspricht IEC 61000-4-2 Prüfung der Störfestigkeit gegen abgestrahlte hochfrequente elektromagnetische Felder - Teststufe: 10 V/m Level 3 entspricht IEC 61000-4-3 Elektrische Funkentstörfestigkeitsprüfung - Teststufe: 4 kV Stufe 4 (direkt) entspricht IEC 61000-4-4 Elektrische Funkentstörfestigkeitsprüfung - Teststufe: 2 kV Stufe 4 (Kapazitive Kopplung) entspricht IEC 61000-4-4 Prüfung der Störfestigkeit gegen Überspannungen - Teststufe: 4 kV Stufe 4 (Gleichtakt) entspricht IEC 61000-4-5 Prüfung der Störfestigkeit gegen Überspannungen - Teststufe: 2 kV Stufe 4 (Differentialbetrieb) entspricht IEC 61000-4-5 Leitungsgebundene und abgestrahlte Emissionen Klasse B Gruppe 1 entspricht CISPR 11 Leitungsgebundene und abgestrahlte Emissionen Klasse B entspricht CISPR 22
Normen	IEC 60255-1
Produktzertifizierungen	CSA GL RCM UL EAC CE CCC
Umgebungstemperatur bei Lagerung	-40…70 °C
Relative Luftfeuchtigkeit	93…97 % bei 25…55 °C entspricht IEC 60068-2-30

Vibrationsfestigkeit	0,075 mm (f= 10…58,1 Hz) nicht in Betrieb entspricht IEC 60068-2-6 1 Gn (f= 10…58,1 Hz) nicht in Betrieb entspricht IEC 60068-2-6 0,035 mm (f= 58,1…150 Hz) in Betrieb entspricht IEC 60068-2-6 0,5 gn (f= 58,1…150 Hz) in Betrieb entspricht IEC 60068-2-6
Stoßfestigkeit	15 Gn (Dauer = 11 ms) für nicht in Betrieb entspricht IEC 60068-2-27 5 gn (Dauer = 11 ms) für in Betrieb entspricht IEC 60068-2-27
Schutzart (IP)	IP20 (Klemmen) entspricht IEC 60529 IP40 (Gehäuse) entspricht IEC 60529 IP50 (Frontplatte) entspricht IEC 60529
Verschmutzungsgrad	3 entspricht IEC 60664-1
Dielektrische Prüfspannung	2,5 kV, 1 min AC 50 Hz entspricht IEC 60255-27

Verpackungseinheiten

VPE 1 Art	PCE
Anzahl der Geräte pro Packung	1
VPE 1 Höhe	2,6 cm
VPE 1 Breite	8,2 cm
VPE 1 Länge	9,5 cm
Verpackungsgewicht (Lbs)	107,0 g
VPE 2 Art	S02
VPE 2 Menge	40
VPE 2 Höhe	15 cm
VPE 2 Breite	30 cm
VPE 2 Länge	40 cm
VPE 2 Gewicht	4,711 kg
VPE 3 Art	P06
VPE 3 Menge	640
VPE 3 Höhe	80,0 cm
VPE 3 Breite	80,0 cm
VPE 3 Länge	60,0 cm
VPE 3 Gewicht	84,26 kg

Vertragliche Gewährleistung

Garantie (in Monaten)	18

Environmental Data

Schneider Electric hat sich zum Ziel gesetzt, den Net Zero-Status bis 2050 durch Lieferkettenpartnerschaften, Materialien mit geringerer Auswirkung und Kreislaufbildung über unsere laufende Kampagne "Use Better, Use Longer, Use Again" zu erreichen, um die Lebensdauer und Recyclingfähigkeit der Produkte zu verlängern.

Erläuterung der Environmental Data >

Wie wir die Produktnachhaltigkeit bewerten >

Umweltbilanz

Total lifecycle Carbon footprint	**44 kg CO2 eq.**
CO_2-Fußabdruck der Herstellungsphase [A1 bis A3]	**2 kg CO2 eq.**
CO_2-Fußabdruck der Distributionsphase [A4]	**0.1 kg CO2 eq.**
CO_2-Fußabdruck der Installationsphase [A5]	**0 kg CO2 eq.**
CO_2-Fußabdruck der Nutzungsphase [B2, B3, B4, B6]	**41 kg CO2 eq.**
CO_2-Fußabdruck der End-of-Life-Phase [C1 bis C4]	**0.3 kg CO2 eq.**
Umweltproduktdeklaration	**Produktumweltprofil**

Use Better

Materialien und Verpackung

Verpackung mit Recycling-Karton	**Ja**
Verpackung ohne Kunststoff	**Ja**
SCIP-Nummer	**5e3fdf99-611b-4d07-ad17-6eba84ab488b**
EU-RoHS-Richtlinie	**Freistellungskonform**
REACh-Verordnung	**Produkt beinhaltet besorgniserregende Stoffe (SVHC) über dem Schwellwert**

Use Again

Reproduktion

Recyclingfähigkeitspotential in %	**18**
Circular Econmomy-Eignung	**Entsorgungsinformationen**
Rücknahme	**Ja**

Maßzeichnungen

Abmessungen

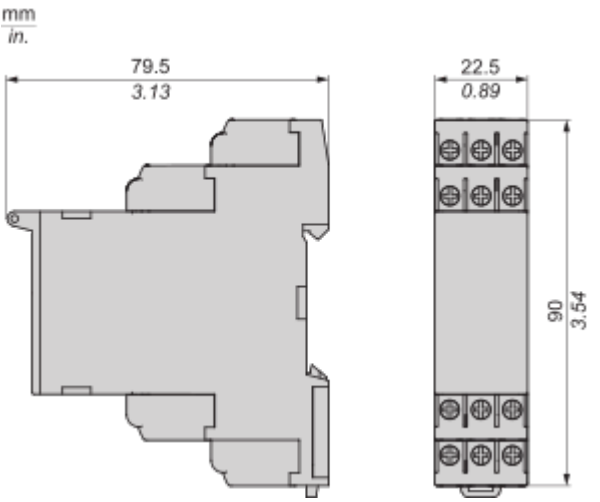

Montage und Abstand

Montage und Abstände

Schienenmontage

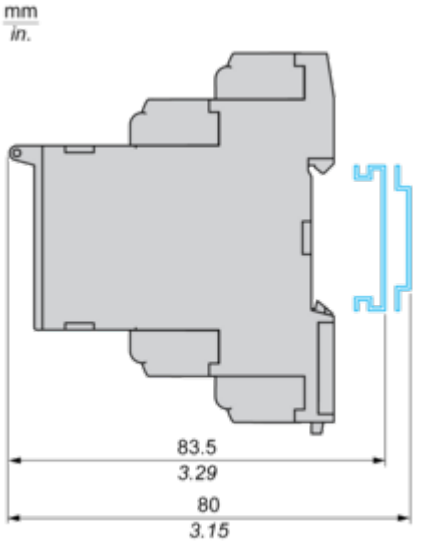

Anschlüsse und Schema

Niveausteuerrelais

Verdrahtungsplan

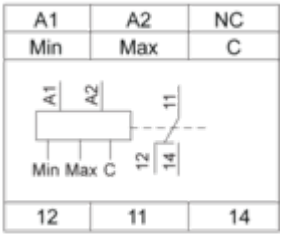

A1,A2: Versorgungsspannung
Max: Hohes Niveau
Min: Niedriges Niveau
C: Referenzen oder Tank-Erde-Elektrode
11-14,12: 1. Wechselkontakt des Ausgangsrelais

Steuerung durch Elektroden

Verdrahtungsplan

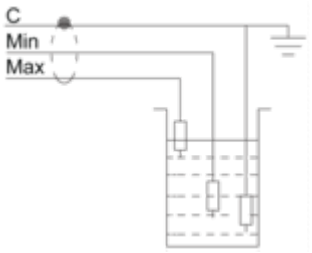

A1,A2: Versorgungsspannung
Max: Hohes Niveau
Min: Niedriges Niveau
C: Referenzen oder Tank-Erde-Elektrode
11-14,12: 1. Wechselkontakt des Ausgangsrelais

Technische Beschreibung

Funktionsdiagramme

Überwachung von zwei Füllständen

Funktion Befüllen/Entleeren

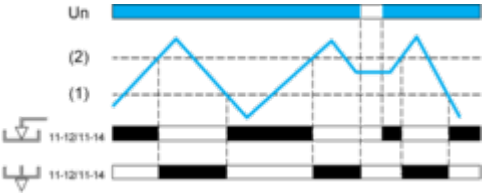

Legende

Un Netz-Nennspannung
(1) Minimalfüllstand
(2) Maximalfüllstand
11-12/11-14, 21-22/21-24 Anschlüsse des Ausgangsrelais
Relaisstatus: Schwarz = erregt.

Überwachung eines einzigen Füllstandes

Funktion Entleeren T Ein

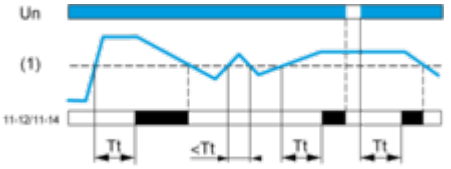

Funktion Entleeren T Aus

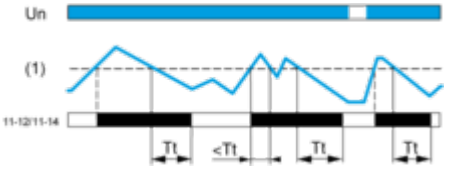

Funktion Befüllen T Ein

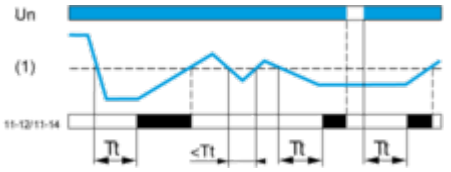

Funktion Befüllen T Aus

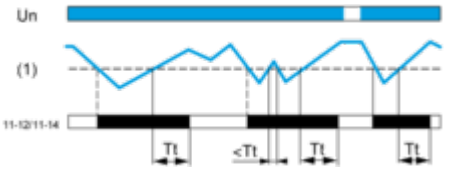

Legende

Tt Zeitverzögerung nach Überschreitung des Schwellwertes
Un Netzspannung
(1) Füllstandsschwellwert
11-12/11-14, 21-22/21-24 Anschlüsse des Ausgangsrelais

Relaisstatus: Schwarz = erregt.

Image of product / Alternate images

Alternative










A1
A2
NC
Min
Max
C
12
11
14

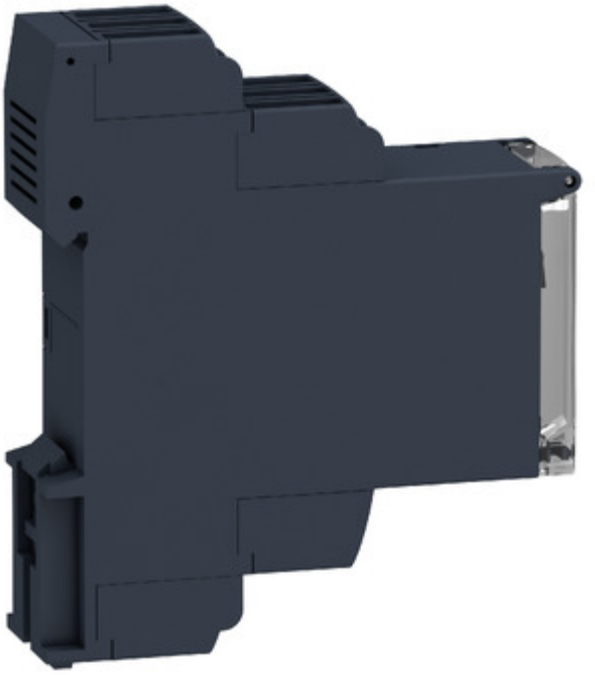

Image of product in real life situation

