Produkta datu lapa

Specifikācijas

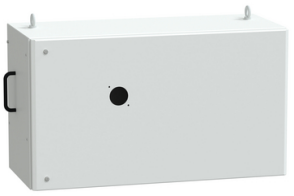

Izplūdes bloks, Canalis KS 500A līdz 1000A, ComPacT NSX400 ar pagarinātu rotējošo rokturi, 400A, 3L+PEN, IP55, RAL9001

KSB400DC5

Galvenā

Produktu klāsts	Canalis
Diapazona saderība	Canalis KS kopņu kanāli Canalis KT kopņu kanāli
Piedāvājuma veids	Klasika
Produkta vai sastāvdaļas veids	Izvadīšanas vienība
[Ie] nominālā darba strāva	400 A pie 35 °C
Aizsardzības veids	automātslēdzis : Compact NSX400
Nodrošināts aprīkojums	automātslēdzis jāpasūta atsevišķi
Montāžas režīms	plāksne ar fiksētu polaritāti
Krāna bloka polaritāte	3L+PEN
Krāsa	balts (RAL 9001)

Papildinošs

Ierīces lietojumprogramma	Vidēja jaudas sadale
[Ue] nominālais darba spriegums	400 V atkarībā no aizsargierīces 500 V atkarībā no aizsargierīces
[Uimp] nominālais impulsu izturības spriegums	6,8 kV
[Ui] nominālais izolācijas spriegums	400 V atkarībā no aizsargierīces 500 V atkarībā no aizsargierīces
Tīkla frekvence	50/60 Hz
Kontroles veids	Pagarināts rotējošais rokturis
Elektrības pieslēgums	gofrēta cilpa - ISO50 240 mm² elastīgs gofrēta cilpa - ISO50 240 mm² stingrs
door/cover opening side	Pareizi
Krāna bloka atvienošanas režīms	Atverot durvis
Atvērumu skaits	2 atveres priekš FL21 blīvslēga plāksne
Standarti	IEC 61439-6 IEC 61439-1
Korpusa materiāls	Metāls
Platums	700 mm
Dziļums	350 mm
depth (door open)	976,5 mm
Augstums	400 mm
Neto svars	20 kg

Ir sasniegts maksimālais saīdzināmo produktu skaits. Lūdzu, atveriet sadaļu Saīdzināt produktus #SAITE# un izdzēsiet kādu produktu, lai turpinātu.

Vide

Zemējuma sistēma	TN-C
IP aizsardzības pakāpe	IP55 atbilst IEC 60529
IK aizsardzības pakāpe	IK08 atbilst IEC 62262

Iepakošanas vienības

Pirmā iepakojuma vienības tips	PCE
Vienību skaits 1. iepakojumā	1
1. iepakojuma augstums	35,000 cm
1. iepakojuma platums	44,000 cm
1. iepakojuma garums	73,500 cm
1. iepakojuma svars	19,378 kg
Otrā iepakojuma vienības tips	P12
Vienību skaits 2. iepakojumā	4
2. iepakojuma augstums	105,000 cm
2. iepakojuma platums	80,000 cm
2. iepakojuma garums	120,000 cm
2. iepakojuma svars	89,512 kg

Līguma garantija

Garantija (mēnešos)	18

Environmental Data

Schneider Electric mērķis ir līdz 2050. gadam sasniegt nulles emisiju statusu, izmantojot piegādes ķēdes partnerību, zemākas ietekmes materiālus un cirkularitāti, izmantojot mūsu pašreizējo kampaņu "Use Better, Use Longer, Use Again", lai pagarinātu produktu kalpošanas laiku un to pārstrādājamību.

Environmental Data skaidrojums >

Kā mēs novērtējam produktu ilgtspēju >

Ietekme uz vidi

Vides informācijas publiskošana	Produkta ietekme uz vidi

Use Better

Materiāli un iepakojums

Iepakojums izgatavots no pārstrādāta kartona	**Jā**
Iepakojums bez plastmasas	**Jā**
SCIP numurs	**Fbe82b7c-542c-4391-913a-58c8f489ca40**
ES RoHS direktīva	Atbilst, Izmantojot Izņēmumu
REACh regula	Atsauce satur vielas virs noteiktās normas, kas rada ļoti lielas bažas
Halogēnus nesaturošs status	**Halogēnus nesaturošs produkts**
Bez PVC	**Jā**
Bez silikona	**Jā**

Use Again

Pārsaiņošana un atkārtota ražošana

Cirkularitātes profils	**Nav jāveic īpašas darbības, lai nodotu otrreizējai pārstrādei**
Atgriešana	**No**
WEEE marķējums	**Eiropas Savienības tirgū no šī produkta ir jāatbrīvojas, ievērojot noteiktu atkritumu savākšanas kārtību, un produkts nedrīkst nonākt sadzīves atkritumu tvertnēs.**