Produktdatenblatt

Spezifikationen

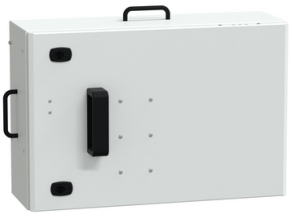

KS Abgangskasten,250A, 3L+PEN, für Sicherungen NH1

KSB250SE5

EAN Code: 3606480005787

Hauptmerkmale

Baureihe	Canalis
Kompatible Produktfamilie	Canalis KT Stromschienenverteiler Canalis KS Stromschienenverteiler
Produkt- oder Komponententyp	Abzweigeinheit
Kompatibilität der Sammelschienenverteiler	Canalis KS Stromschienenverteilersteckbar Canalis KT Stromschienenverteiler mit KS Typ steckbar
[Ie] Betriebsbemessungstrom	250 A bei 35 °C
Schutzart	Sicherungslasttrennschalter: für aM Messertyp Sicherung, Größe 1 - 250 A entspricht NF Sicherungslasttrennschalter: für gG Messertyp Sicherung, Größe 1 - 250 A entspricht NF
Geliefertes Zubehör	Sicherung separat zu bestellen
Montagemodus	Steckbar mit fester Polarität
Polarität Abzweigeinheit	3L+PEN
Farbe	Weiß (RAL 9001)

Zusatzmerkmale

Geräteanwendung	Mittlere Energieverteilung
[Ue] Betriebsbemessungsspannung	230 - 690 V abhängig vom Schutzgerät
[Uimp] Bemessungs-Stoßspannungsfestigkeit	6,8 kV
[Ui] Bemessungs-Isolationsspannung	690 V abhängig vom Schutzgerät
Netzwerkfrequenz	50/60 Hz
Elektrische Verbindung	Kupferkabelschuh - ISO40 150 mm² flexibel Kupferkabelschuh - ISO40 150 mm² fest
Tür- / Deckelöffnungsseite	Rechts
Abschaltmodus der Abzweigvorrichtung	Durch das Öffnen der Tür
Normen	IEC 61439-1 IEC 61439-6
Gehäusematerial	Metall
Breite	630 mm
Tiefe	258 mm
Tiefe (Tür offen)	777 mm
Höhe	432 mm
Produktgewicht	20 kg

Bruttopreisliste für Deutschland zuzüglich Zuschläge, Frachtkosten und Mehrwertsteuer, gültig ab dem 1. Januar 2024. Irrtum und Änderungen vorbehalten. Es gelten die AGBs der Schneider Electric GmbH.

Haftungsausschluss: Diese Dokumentation dient nicht als Ersatz für die Beurteilung der Eignung oder Verlässlichkeit dieser Produkte für bestimmte Verwendungsbereiche des Benutzers und darf nicht zu diesem Zweck verwendet werden.

Montage

Erdungssystem	TN-C
Schutzart (IP)	IP55 entspricht IEC 60529
Schutzart (IK)	IK08 entspricht IEC 62262

Verpackungseinheiten

VPE 1 Art	PCE
Anzahl der Geräte pro Packung	1
VPE 1 Höhe	31,0 cm
VPE 1 Breite	43,5 cm
VPE 1 Länge	64,0 cm
Verpackungsgewicht (Lbs)	19,0 kg
VPE 2 Art	P12
VPE 2 Menge	4
VPE 2 Höhe	78,0 cm
VPE 2 Breite	80,0 cm
VPE 2 Länge	120,0 cm
VPE 2 Gewicht	88,0 kg

Vertragliche Gewährleistung

Garantie (in Monaten)	18

Environmental Data

Schneider Electric hat sich zum Ziel gesetzt, den Net Zero-Status bis 2050 durch Lieferkettenpartnerschaften, Materialien mit geringerer Auswirkung und Kreislaufbildung über unsere laufende Kampagne "Use Better, Use Longer, Use Again" zu erreichen, um die Lebensdauer und Recyclingfähigkeit der Produkte zu verlängern.

Erläuterung der Environmental Data >

Wie wir die Produktnachhaltigkeit bewerten >

Umweltbilanz

Umweltproduktdeklaration	Produktumweltprofil

Use Better

Materialien und Verpackung

Verpackung mit Recycling-Karton	**Ja**
Verpackung ohne Kunststoff	**Ja**
SCIP-Nummer	**Fbe82b7c-542c-4391-913a-58c8f489ca40**
EU-RoHS-Richtlinie	Freistellungskonform
REACh-Verordnung	Produkt beinhaltet besorgniserregende Stoffe (SVHC) über dem Schwellwert
Durchschnittlicher Prozentsatz der ReponsibleSteel zertifizierten Metalle	**Halogenfreies Produkt**
PVC-frei	**Ja**
Silikonfrei	**Ja**

Use Again

Reproduktion

Circular Econmomy-Eignung	**Keine besonderen Recycling-Verfahren erforderlich**
Rücknahme	**Nein**
WEEE-Kennzeichnung	**Das Produkt muss entsprechend bestimmter Hinweise auf Märkten der Europäischen Union entsorgt werden und darf nicht in Haushaltsabfälle gelangen.**