Produktdatenblatt

Spezifikationen

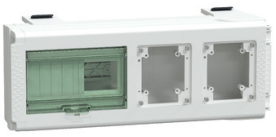

KS Abgangsadapter, 32A, leer f. 8 TE + 2 Steckdosenplätze

KSB32CP

EAN Code: 3606480005985

Hauptmerkmale

Baureihe	Canalis
Produktname	KS
Produkt- oder Komponententyp	Abzweigeinheit
Produktkompatibilität	Modulares Gerät
[Ie] Betriebsbemessungstrom	32 A bei 35 °C
Beschreibung der Steckdose der Abzweigvorrichtung	Freie Auswahl
Beschreibung der Abzweigeinheit 2. Sockel	Freie Auswahl
Polarität Abzweigeinheit	3L+N+PE
Geliefertes Zubehör	Abdeckplatte
Farbe	Weiß (RAL 9001)

Zusatzmerkmale

Geräteanwendung	Geringe Energieverteilung Steckdosenverteilung
[Ue] Betriebsbemessungsspannung	230 - 690 V abhängig vom Schutzgerät
[Uimp] Bemessungs-Stoßspannungsfestigkeit	6,8 kV
[Ui] Bemessungs-Isolationsspannung	400 V abhängig vom Schutzgerät 500 V abhängig vom Schutzgerät 690 V abhängig vom Schutzgerät
Netzwerkfrequenz	50/60 Hz
Schutzart	Ohne Schutz
Abschaltmodus der Abzweigvorrichtung	Durch das Herausziehen
Abzweigeinheit Steckverbinder Typ	Mit Phasenauswahl
Normen	IEC 60439-2 IEC 61439-6
Gehäusematerial	Kunststoff
Anzahl der 18mm-Module	8
Breite	437,5 mm
Tiefe	108 mm
Höhe	165 mm
Produktgewicht	2,7 kg

Montage

Bruttopreisliste für Deutschland zuzüglich Zuschläge, Frachtkosten und Mehrwertsteuer, gültig ab dem 1. Januar 2024. Irrtum und Änderungen vorbehalten. Es gelten die AGBs der Schneider Electric GmbH.

Haftungsausschluss: Diese Dokumentation dient nicht als Ersatz für die Beurteilung der Eignung oder Verlässlichkeit dieser Produkte für bestimmte Verwendungsbereiche des Benutzers und darf nicht zu diesem Zweck verwendet werden.

Erdungssystem	TT - Stromschienenverteiler TN-S - Stromschienenverteiler TN-C - Stromschienenverteiler TT - Abzweigeinheit TN-S - Abzweigeinheit
Schutzart (IP)	IP55 entspricht IEC 60529
Schutzart (IK)	IK08 entspricht IEC 62262

Verpackungseinheiten

VPE 1 Art	PCE
Anzahl der Geräte pro Packung	1
VPE 1 Höhe	15,900 cm
VPE 1 Breite	17,600 cm
VPE 1 Länge	43,500 cm
Verpackungsgewicht (Lbs)	1,530 kg
VPE 2 Art	P12
VPE 2 Menge	39
VPE 2 Höhe	80,000 cm
VPE 2 Breite	80,000 cm
VPE 2 Länge	120,000 cm
VPE 2 Gewicht	77,000 kg

Vertragliche Gewährleistung

Garantie (in Monaten)	18

Environmental Data

Schneider Electric hat sich zum Ziel gesetzt, den Net Zero-Status bis 2050 durch Lieferkettenpartnerschaften, Materialien mit geringerer Auswirkung und Kreislaufbildung über unsere laufende Kampagne "Use Better, Use Longer, Use Again" zu erreichen, um die Lebensdauer und Recyclingfähigkeit der Produkte zu verlängern.

Erläuterung der Environmental Data >

Wie wir die Produktnachhaltigkeit bewerten >

Umweltbilanz

Umweltproduktdeklaration	Produktumweltprofil

Use Better

Materialien und Verpackung

Verpackung mit Recycling-Karton	**Ja**
Verpackung ohne Kunststoff	**Ja**
EU-RoHS-Richtlinie	Konform
REACh-Verordnung	Produkt beinhaltet besorgniserregende Stoffe (SVHC) über dem Schwellwert
Durchschnittlicher Prozentsatz der ReponsibleSteel zertifizierten Metalle	**Halogenfreies Produkt**
PVC-frei	**Ja**
Silikonfrei	**Ja**

Use Again

Reproduktion

Circular Econmomy-Eignung	**Keine besonderen Recycling-Verfahren erforderlich**
Rücknahme	**Nein**
WEEE-Kennzeichnung	**Das Produkt muss entsprechend bestimmter Hinweise auf Märkten der Europäischen Union entsorgt werden und darf nicht in Haushaltsabfälle gelangen.**