Produktdatenblatt

Spezifikationen

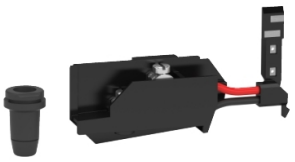

KBA KBB Fernsteuerkontakt für Adapter 16A, Anschluss Fernsteuerleitung

KBC16ZT1

EAN Code: 3606480002410

Hauptmerkmale

Baureihe	Canalis
Produkt- oder Komponententyp	Kontaktblock
Kompatible Produktfamilie	Canalis KBA Stecker Canalis KBB Stecker

Zusatzmerkmale

Zubehör / Teilekategorie	Anschlusszubehör
Geräteanwendung	Zum Anschluss des Fernbedienungskreises
Normen	IEC 61439-6 IEC 60439-2
Produktgewicht	10 g
Menge pro Satz	Satz à 10 Stück

Verpackungseinheiten

VPE 1 Art	PCE
Anzahl der Geräte pro Packung	1
VPE 1 Höhe	1,000 cm
VPE 1 Breite	2,500 cm
VPE 1 Länge	6,000 cm
Verpackungsgewicht (Lbs)	9,000 g
VPE 2 Art	BB1
VPE 2 Menge	10
VPE 2 Höhe	7,000 cm
VPE 2 Breite	6,000 cm
VPE 2 Länge	9,500 cm
VPE 2 Gewicht	116,000 g
VPE 3 Art	CAR
VPE 3 Menge	320
VPE 3 Höhe	15,800 cm
VPE 3 Breite	28,500 cm
VPE 3 Länge	43,500 cm
VPE 3 Gewicht	3,826 kg

Bruttopreisliste für Deutschland zuzüglich Zuschläge, Frachtkosten und Mehrwertsteuer, gültig ab dem 1. Januar 2024. Irrtum und Änderungen vorbehalten. Es gelten die AGBs der Schneider Electric GmbH.

Haftungsausschluss: Diese Dokumentation dient nicht als Ersatz für die Beurteilung der Eignung oder Verlässlichkeit dieser Produkte für bestimmte Verwendungsbereiche des Benutzers und darf nicht zu diesem Zweck verwendet werden.

Vertragliche Gewährleistung

Garantie (in Monaten)	18

Environmental Data

Schneider Electric hat sich zum Ziel gesetzt, den Net Zero-Status bis 2050 durch Lieferkettenpartnerschaften, Materialien mit geringerer Auswirkung und Kreislaufbildung über unsere laufende Kampagne "Use Better, Use Longer, Use Again" zu erreichen, um die Lebensdauer und Recyclingfähigkeit der Produkte zu verlängern.

Erläuterung der Environmental Data >

Wie wir die Produktnachhaltigkeit bewerten >

Umweltbilanz

Umweltproduktdeklaration	Produktumweltprofil

Use Better

Materialien und Verpackung

Verpackung mit Recycling-Karton	**Ja**
Verpackung ohne Kunststoff	**Ja**
EU-RoHS-Richtlinie	Konform
REACh-Verordnung	Produkt beinhaltet besorgniserregende Stoffe (SVHC) nicht über dem Schwellwert
Durchschnittlicher Prozentsatz der ReponsibleSteel zertifizierten Metalle	**Halogenfreies Produkt**
PVC-frei	**Ja**
Silikonfrei	**Ja**

Use Again

Reproduktion

Circular Econmomy-Eignung	**Keine besonderen Recycling-Verfahren erforderlich**
Rücknahme	**Nein**
WEEE-Kennzeichnung	**Das Produkt muss entsprechend bestimmter Hinweise auf Märkten der Europäischen Union entsorgt werden und darf nicht in Haushaltsabfälle gelangen.**