Produkta datu lapa

Specifikācijas

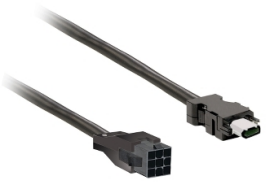

barošanas kabelis 1,5m ekraNOts 4x 0,82mm², BCH2 vadu savienojums

VW3M5D1AR15

Galvenā

Produktu klāsts	Lexium 28
Produkta vai sastāvdaļas veids	Strāvas kabelis
Aksesuāru / rezerves daļu tips	Iepriekš samontēts strāvas vadu komplekts
Aksesuāru / rezerves daļu kategorija	Savienojuma piederumi
Produktu saderība	servo motors BCH2pie 50 W (40 mm) (bez bremzēm) servo motors BCH2pie 100 W (40 mm) (bez bremzēm) servo motors BCH2pie 200 W (60 mm) (bez bremzēm) servo motors BCH2pie 400 W (60 mm) (bez bremzēm) servo motors BCH2pie 400 W (80 mm) (bez bremzēm) servo motors BCH2pie 750 W (80 mm) (bez bremzēm)
Aksesuāru / rezerves daļu pielietojums	Starp servomotoru un servo piedziņu
Diapazona saderība	Lexium 28
Kabeļa garums	1,5 m

Papildinošs

Elektrības pieslēgums	brīvais gals priekš servo piedziņas puse savienotājs - Molex 4-pin priekš servo motora puse
AWG mērierīce	4 x AWG 18
Neto svars	0,2 kg

Iepakošanas vienības

Pirmā iepakojuma vienības tips	PCE
Vienību skaits 1. iepakojumā	1
1. iepakojuma augstums	2,000 cm
1. iepakojuma platums	29,000 cm
1. iepakojuma garums	36,000 cm
1. iepakojuma svars	211,000 g
Otrā iepakojuma vienības tips	S02
Vienību skaits 2. iepakojumā	10
2. iepakojuma augstums	15,000 cm
2. iepakojuma platums	30,000 cm
2. iepakojuma garums	40,000 cm
2. iepakojuma svars	2,422 kg

Līguma garantija

Ir sasniegts maksimālais saīdzināmo produktu skaits. Lūdzu, atveriet sadaļu Saīdzināt produktus #5AITE# un izdzēsiet kādu produktu, lai turpinātu.

Garantija (mēnešos)	18

Environmental Data

Schneider Electric mērķis ir līdz 2050. gadam sasniegt nulles emisiju statusu, izmantojot piegādes ķēdes partnerību, zemākas ietekmes materiālus un cirkularitāti, izmantojot mūsu pašreizējo kampaņu "Use Better, Use Longer, Use Again", lai pagarinātu produktu kalpošanas laiku un to pārstrādājamību.

Environmental Data skaidrojums >

Kā mēs novērtējam produktu ilgtspēju >

Use Better

Materiāli un iepakojums

Iepakojums izgatavots no pārstrādāta kartona	**Nē**
Iepakojums bez plastmasas	**Nē**
ES RoHS direktīva	**Atbilst**
REACh regula	**Nesatur ļoti bīstamas vielas virs moteiktās normas**
Bez PVC	**Jā**

Use Again

Pārsaiņošana un atkārtota ražošana

Atgriešana	**Jā**