# Produktdatenblatt

Spezifikationen

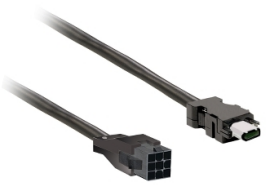

## Motorkabel für Lexium BCH2-Servomotor an LXM28, 4x0,82mm² geschirmt, ohne Bremse, Kunststoffstecker, 1,5m

VW3M5D1AR15

**EAN Code: 3606480735646**

## Hauptmerkmale

| | |
|---|---|
| **Baureihe** | Lexium 28 |
| **Produkt- oder Komponententyp** | Leistungskabel |
| **Zubehör / Teiletyp** | Vormontiertes Netzkabelset |
| **Zubehör / Teilekategorie** | Anschlusszubehör |
| **Produktkompatibilität** | Servomotor BCH2 bei 50 W (40 mm) (ohne Bremse)<br>Servomotor BCH2 bei 100 W (40 mm) (ohne Bremse)<br>Servomotor BCH2 bei 200 W (60 mm) (ohne Bremse)<br>Servomotor BCH2 bei 400 W (60 mm) (ohne Bremse)<br>Servomotor BCH2 bei 400 W (80 mm) (ohne Bremse)<br>Servomotor BCH2 bei 750 W (80 mm) (ohne Bremse) |
| **Zubehör / Zielkategorie** | Zwischen Servomotor und Servoantrieb |
| **Kompatible Produktfamilie** | Lexium 28 |
| **Kabellänge** | 1,5 m |

## Zusatzmerkmale

| | |
|---|---|
| **Elektrischer Anschluss** | Freies Ende für Servoantriebsseite<br>Stecker - Molex 4-polig für Servomotorseite |
| **AWG** | 4 x AWG 18 |
| **Produktgewicht** | 0,2 kg |

## Verpackungseinheiten

| | |
|---|---|
| **VPE 1 Art** | PCE |
| **Anzahl der Geräte pro Packung** | 1 |
| **VPE 1 Höhe** | 2,000 cm |
| **VPE 1 Breite** | 29,000 cm |
| **VPE 1 Länge** | 36,000 cm |
| **Verpackungsgewicht (Lbs)** | 211,000 g |
| **VPE 2 Art** | S02 |
| **VPE 2 Menge** | 10 |
| **VPE 2 Höhe** | 15,000 cm |
| **VPE 2 Breite** | 30,000 cm |
| **VPE 2 Länge** | 40,000 cm |
| **VPE 2 Gewicht** | 2,422 kg |

## Vertragliche Gewährleistung

Bruttopreisliste für Deutschland zuzüglich Zuschläge, Frachtkosten und Mehrwertsteuer, gültig ab dem 1. Januar 2024. Irrtum und Änderungen vorbehalten. Es gelten die AGBs der Schneider Electric GmbH.

Haftungsausschluss: Diese Dokumentation dient nicht als Ersatz für die Beurteilung der Eignung oder Verlässlichkeit dieser Produkte für bestimmte Verwendungsbereiche des Benutzers und darf nicht zu diesem Zweck verwendet werden.

| | |
|---|---|
| **Garantie (in Monaten)** | 18 |

## Environmental Data

Schneider Electric hat sich zum Ziel gesetzt, den Net Zero-Status bis 2050 durch Lieferkettenpartnerschaften, Materialien mit geringerer Auswirkung und Kreislaufbildung über unsere laufende Kampagne "Use Better, Use Longer, Use Again" zu erreichen, um die Lebensdauer und Recyclingfähigkeit der Produkte zu verlängern.

Erläuterung der Environmental Data >

Wie wir die Produktnachhaltigkeit bewerten >

### Use Better

#### Materialien und Verpackung

| | |
|---|---|
| Verpackung mit Recycling-Karton | **Nein** |
| Verpackung ohne Kunststoff | **Nein** |
| EU-RoHS-Richtlinie | **Konform** |
| REACh-Verordnung | **Produkt beinhaltet besorgniserregende Stoffe (SVHC) nicht über dem Schwellwert** |
| PVC-frei | **Ja** |

### Use Again

#### Reproduktion

| | |
|---|---|
| Rücknahme | **Ja** |