Produktdatenblatt

Spezifikationen

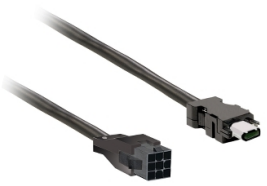

Motorkabel für Lexium BCH2-Servomotor an LXM28, 4x0,82mm² geschirmt, ohne Bremse, Kunststsoffstecker, 5m

VW3M5D1AR50

EAN Code: 3606480735660

Hauptmerkmale

Baureihe	Lexium 28
Produkt- oder Komponententyp	Leistungskabel
Zubehör / Teiletyp	Vormontiertes Netzkabelset
Zubehör / Teilekategorie	Anschlusszubehör
Produktkompatibilität	Servomotor BCH2 bei 50 W (40 mm) (ohne Bremse) Servomotor BCH2 bei 100 W (40 mm) (ohne Bremse) Servomotor BCH2 bei 200 W (60 mm) (ohne Bremse) Servomotor BCH2 bei 400 W (60 mm) (ohne Bremse) Servomotor BCH2 bei 400 W (80 mm) (ohne Bremse) Servomotor BCH2 bei 750 W (80 mm) (ohne Bremse)
Zubehör / Zielkategorie	Zwischen Servomotor und Servoantrieb
Kompatible Produktfamilie	Lexium 28
Kabellänge	5 m

Zusatzmerkmale

Elektrischer Anschluss	Freies Ende für Servoantriebsseite Stecker - Molex 4-polig für Servomotorseite
AWG	4 x AWG 18
Produktgewicht	0,45 kg

Verpackungseinheiten

VPE 1 Art	PCE
Anzahl der Geräte pro Packung	1
VPE 1 Höhe	4,600 cm
VPE 1 Breite	28,400 cm
VPE 1 Länge	34,200 cm
Verpackungsgewicht (Lbs)	700,000 g
VPE 2 Art	S02
VPE 2 Menge	5
VPE 2 Höhe	15,000 cm
VPE 2 Breite	30,000 cm
VPE 2 Länge	40,000 cm
VPE 2 Gewicht	3,816 kg

Vertragliche Gewährleistung

Bruttopreisliste für Deutschland zuzüglich Zuschläge, Frachtkosten und Mehrwertsteuer, gültig ab dem 1. Januar 2024. Irrtum und Änderungen vorbehalten. Es gelten die AGBs der Schneider Electric GmbH.

Haftungsausschluss: Diese Dokumentation dient nicht als Ersatz für die Beurteilung der Eignung oder Verlässlichkeit dieser Produkte für bestimmte Verwendungsbereiche des Benutzers und darf nicht zu diesem Zweck verwendet werden.

Garantie (in Monaten)	18

Environmental Data

Schneider Electric hat sich zum Ziel gesetzt, den Net Zero-Status bis 2050 durch Lieferkettenpartnerschaften, Materialien mit geringerer Auswirkung und Kreislaufbildung über unsere laufende Kampagne "Use Better, Use Longer, Use Again" zu erreichen, um die Lebensdauer und Recyclingfähigkeit der Produkte zu verlängern.

Erläuterung der Environmental Data >

Wie wir die Produktnachhaltigkeit bewerten >

Use Better

Materialien und Verpackung

Verpackung mit Recycling-Karton	**Nein**
Verpackung ohne Kunststoff	**Nein**
EU-RoHS-Richtlinie	**Konform**
REACh-Verordnung	**Produkt beinhaltet besorgniserregende Stoffe (SVHC) nicht über dem Schwellwert**
PVC-frei	**Ja**

Use Again

Reproduktion

Rücknahme	**Ja**