# Produkta datu lapa

Specifikācijas

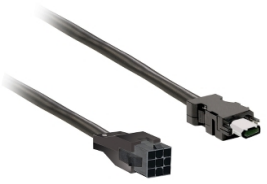

## strāvas kabelis 3m ekraNOts 4x 0,82mm², BCH2 bremžu vadu savienojums

VW3M5D1FR30

## Galvenā

| | |
|---|---|
| **Produktu klāsts** | Lexium 28 |
| **Produkta vai sastāvdaļas veids** | Strāvas kabelis |
| **Aksesuāru / rezerves daļu tips** | Iepriekš samontēts strāvas vadu komplekts |
| **Aksesuāru / rezerves daļu kategorija** | Savienojuma piederumi |
| **Produktu saderība** | servo motors BCH2pie 50 W ( 40 mm) ( ar bremzi)<br>servo motors BCH2pie 100 W ( 40 mm) ( ar bremzi)<br>servo motors BCH2pie 200 W ( 60 mm) ( ar bremzi)<br>servo motors BCH2pie 400 W ( 60 mm) ( ar bremzi)<br>servo motors BCH2pie 400 W ( 80 mm) ( ar bremzi)<br>servo motors BCH2pie 750 W ( 80 mm) ( ar bremzi) |
| **Aksesuāru / rezerves daļu pielietojums** | Starp servomotoru un servo piedziņu |
| **Diapazona saderība** | Lexium 28 |
| **Kabeļa garums** | 3 m |

## Papildinošs

| | |
|---|---|
| **Elektrības pieslēgums** | brīvais gals priekš servo piedziņas puse<br>savienotājs - Molex 6-pin priekš servo motora puse |
| **AWG mērierīce** | 6 x AWG 18 |
| **Neto svars** | 0,3 kg |

## Iepakošanas vienības

| | |
|---|---|
| **Pirmā iepakojuma vienības tips** | PCE |
| **Vienību skaits 1. iepakojumā** | 1 |
| **1. iepakojuma augstums** | 4,600 cm |
| **1. iepakojuma platums** | 28,700 cm |
| **1. iepakojuma garums** | 31,700 cm |
| **1. iepakojuma svars** | 509,000 g |
| **Otrā iepakojuma vienības tips** | S03 |
| **Vienību skaits 2. iepakojumā** | 10 |
| **2. iepakojuma augstums** | 30,000 cm |
| **2. iepakojuma platums** | 30,000 cm |
| **2. iepakojuma garums** | 40,000 cm |
| **2. iepakojuma svars** | 5,560 kg |

## Līguma garantija

Ir sasniegts maksimālais saīdzināmo produktu skaits. Lūdzu, atveriet sadaļu Saīdzināt produktus #SAITE# un izdzēsiet kādu produktu, lai turpinātu.

| | |
|---|---|
| **Garantija (mēnešos)** | 18 |

## Environmental Data

Schneider Electric mērķis ir līdz 2050. gadam sasniegt nulles emisiju statusu, izmantojot piegādes ķēdes partnerību, zemākas ietekmes materiālus un cirkularitāti, izmantojot mūsu pašreizējo kampaņu "Use Better, Use Longer, Use Again", lai pagarinātu produktu kalpošanas laiku un to pārstrādājamību.

Environmental Data skaidrojums >

Kā mēs novērtējam produktu ilgtspēju >

### Use Better

#### Materiāli un iepakojums

| | |
|---|---|
| Iepakojums izgatavots no pārstrādāta kartona | **Nē** |
| Iepakojums bez plastmasas | **Nē** |
| ES RoHS direktīva | **Atbilst** |
| REACh regula | **Nesatur ļoti bīstamas vielas virs moteiktās normas** |
| Bez PVC | **Jā** |

### Use Again

#### Pārsaiņošana un atkārtota ražošana

| | |
|---|---|
| Atgriešana | **Jā** |