Produktdatenblatt

Spezifikationen

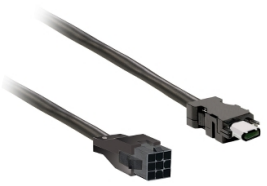

Encoder-Kabel 1,5m geschirmt, Anschluss für BCH2.B/.D/.F, CN2 Stecker

VW3M8D1AR15

EAN Code: 3606480735851

Hauptmerkmale

Baureihe	Lexium
Zubehör / Teilekategorie	Anschlusszubehör
Zubehör / Teiletyp	Encoder-Kabel
Produkt- oder Komponententyp	Encoder-Kabel
Geräteanwendung	Für BCH2 mit SinCos Singleturn-Encoder
Zubehör / Zielkategorie	Vom Servomotor zum Servoverstärker
Zusammensetzung des Kabels	5 x (2 x 0,13 mm²)

Zusatzmerkmale

Elektrische Verbindung	1 Stecker Firewire 6 Stift(e) 1 Stecker Molex 9 Stift(e)
Kompatible Produktfamilie	Lexium 28
Kabellänge	1,5 m
Produktgewicht	0,5 kg

Verpackungseinheiten

VPE 1 Art	PCE
Anzahl der Geräte pro Packung	1
VPE 1 Höhe	2,000 cm
VPE 1 Breite	27,000 cm
VPE 1 Länge	29,000 cm
Verpackungsgewicht (Lbs)	95,000 g
VPE 2 Art	S02
VPE 2 Menge	20
VPE 2 Höhe	15,000 cm
VPE 2 Breite	30,000 cm
VPE 2 Länge	40,000 cm
VPE 2 Gewicht	2,031 kg

Vertragliche Gewährleistung

Garantie (in Monaten)	18

Bruttopreisliste für Deutschland zuzüglich Zuschläge, Frachtkosten und Mehrwertsteuer, gültig ab dem 1. Januar 2024. Irrtum und Änderungen vorbehalten. Es gelten die AGBs der Schneider Electric GmbH.

Haftungsausschluss: Diese Dokumentation dient nicht als Ersatz für die Beurteilung der Eignung oder Verlässlichkeit dieser Produkte für bestimmte Verwendungsbereiche des Benutzers und darf nicht zu diesem Zweck verwendet werden.

Environmental Data

Schneider Electric hat sich zum Ziel gesetzt, den Net Zero-Status bis 2050 durch Lieferkettenpartnerschaften, Materialien mit geringerer Auswirkung und Kreislaufbildung über unsere laufende Kampagne "Use Better, Use Longer, Use Again" zu erreichen, um die Lebensdauer und Recyclingfähigkeit der Produkte zu verlängern.

Erläuterung der Environmental Data >

Wie wir die Produktnachhaltigkeit bewerten >

Use Better

Materialien und Verpackung

Verpackung mit Recycling-Karton	**Nein**
Verpackung ohne Kunststoff	**Nein**
EU-RoHS-Richtlinie	**Konform**
PVC-frei	**Ja**

Use Again

Reproduktion

Rücknahme	**Ja**