Produktdatenblatt

Spezifikationen

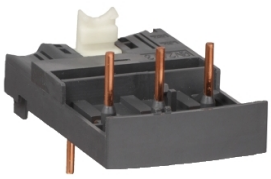

Verbindungsblock, GV2mit Schütz LC1-D09-D38

GV2AF3

EAN Code: 3389110569063

Hauptmerkmale

Baureihe	Linergy
Produktname	FT
Kurzbezeichnung des Geräts	GV2AF
Produkt- oder Komponententyp	Verbindungsblock
Zubehör / Teilekategorie	Anschlusszubehör
Kompatible Produktfamilie	TeSys GV2 TeSys Deca

Zusatzmerkmale

Produktkompatibilität	LC1D09 - D38
Beschreibung der Pole	3P
[Ie] Bemessungs-Betriebsstrom	32 A
Produktgewicht	0,016 kg

Verpackungseinheiten

VPE 1 Art	PCE
Anzahl der Geräte pro Packung	1
VPE 1 Höhe	9,500 cm
VPE 1 Breite	10,000 cm
VPE 1 Länge	5,000 cm
Verpackungsgewicht (Lbs)	22,000 g
VPE 2 Art	BB1
VPE 2 Menge	10
VPE 2 Höhe	9,500 cm
VPE 2 Breite	10,000 cm
VPE 2 Länge	15,200 cm
VPE 2 Gewicht	269,000 g
VPE 3 Art	S03
VPE 3 Menge	140
VPE 3 Höhe	30,000 cm
VPE 3 Breite	30,000 cm
VPE 3 Länge	40,000 cm

Bruttopreisliste für Deutschland zuzüglich Zuschläge, Frachtkosten und Mehrwertsteuer, gültig ab dem 1. Januar 2024. Irrtum und Änderungen vorbehalten. Es gelten die AGBs der Schneider Electric GmbH.

Haftungsausschluss: Diese Dokumentation dient nicht als Ersatz für die Beurteilung der Eignung oder Verlässlichkeit dieser Produkte für bestimmte Verwendungsbereiche des Benutzers und darf nicht zu diesem Zweck verwendet werden.

VPE 3 Gewicht	4,196 kg

Vertragliche Gewährleistung

Garantie (in Monaten)	18

Environmental Data

Schneider Electric hat sich zum Ziel gesetzt, den Net Zero-Status bis 2050 durch Lieferkettenpartnerschaften, Materialien mit geringerer Auswirkung und Kreislaufbildung über unsere laufende Kampagne "Use Better, Use Longer, Use Again" zu erreichen, um die Lebensdauer und Recyclingfähigkeit der Produkte zu verlängern.

Erläuterung der Environmental Data >

Wie wir die Produktnachhaltigkeit bewerten >

Umweltbilanz

Umweltproduktdeklaration	Produktumweltprofil

Use Better

Materialien und Verpackung

Verpackung mit Recycling-Karton	Ja
Verpackung ohne Kunststoff	Ja
EU-RoHS-Richtlinie	Konform
REACh-Verordnung	Produkt beinhaltet besorgniserregende Stoffe (SVHC) nicht über dem Schwellwert
POP-Richtlinie	Keine POP

Use Again

Reproduktion

Circular Econmomy-Eignung	Entsorgungsinformationen
Rücknahme	Nein
WEEE-Kennzeichnung	Das Produkt muss entsprechend bestimmter Hinweise auf Märkten der Europäischen Union entsorgt werden und darf nicht in Haushaltsabfälle gelangen.