Produkta datu lapa

Specifikācijas

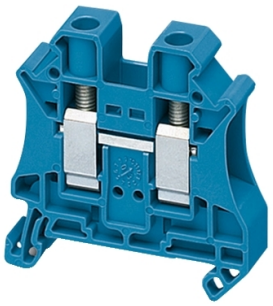

Spaiļu bloks, Linergy TR, skrūves uzgaļi, caurlaide, 2 punkti, 10 mm², zils

NSYTRV102BL

Galvenā

Diapazons	Linergy
Produkta nosaukums	Linergy TR
Produkta vai sastāvdaļas veids	Spaiļu bloks
Ierīces īsais nosaukums	TRV
Aksesuāru / rezerves daļu kategorija	Savienojuma piederums
Termināla bloka veids	Caurlaide
Termināla bloka līmenis	1
Montāžas režīms	Piesprādzējams
Nominālais šķērsgriezums	10 mm²
Garums	47,7 mm
Krāsa	zils
Daudzums komplektā	Komplektā 50

Papildinošs

Platums	10,2 mm
Augstums	47,5 mm
Savienojumi - spailes	1 x skrūvju spaile : augštecē (M4) 1 x skrūvju spaile : lejup pa straumi (M4)
number of connections	2
Savienojuma pozīcija	Uz sāniem
Mērījumu ievades skaits	2
Kabeļa šķērsgriezums	0,2…10 mm² , ciets ar kabeļa galu 0,2…10 mm² , elastīgs ar kabeļa galu 0,5…16 mm² , ciets bez kabeļa gala 0,5…16 mm² , elastīgs bez kabeļa gala
Pievilkšanas griezes moments	1,5…1,8 Nm
Stieples noņemšanas garums	10 mm
Instrumenta veids	savienojums : skrūvgriezis atvienošana : skrūvgriezis
[Ue] nominālais darba spriegums	1000 V atbilst EN/IEC 60947-7-1 600 V CSA 600 V UL
[In] nominālā strāva	57 A atbilst EN/IEC 60947-7-1 65 A UL 65 A CSA

Ir sasniegts maksimālais salīdzināmo produktu skaits. Lūdzu, atveriet sadaļu Salīdzināt produktus #SAITE# un izdzēsiet kādu produktu, lai turpinātu.

Materiāls	poliamīds 6/6 : izolācijas korpuss vara sakausējums : savienotājs un skrūve vara sakausējums : kopīgā saite hroma-niķeļa tērauds : pavasaris
Dielektriskais zudums	0,01 pie 1 MHz atbilst IEC 60250 0,01 pie 1 MHz atbilst VDE 0303-T4
Dielektriskā konstante	3,7 pie 1 MHz
Pretestība	10000 MΩ.m atbilst IEC 60093 10000 MΩ.m atbilst VDE 0303-T30
Virsmas pretestība	1000 GΩ atbilst IEC 60093 1000 GΩ atbilst VDE 0303-T30
Šļūdes pretestība	500 CTI (> 400 kB) atbilst IEC 60093 500 CTI (> 400 kB) atbilst VDE 0303-T30
Liesmas slāpēšana	V0 , biezums 0,8 mm atbilst UL 94
Neto svars	18 g
Produktu klāsta saderība	PrismaSeT G PrismaSeT P PrismaSet HD PrismaSeT Iepakojumā 250 PanelSeT Mureva PrismaSeT XS TeSys
Produktu saderība	Spacial sadalnes

Vide

Produkta sertifikācija	UL GL VDE CSA DNV
Dielektriskā izturība	1000 V atbilst IEC 60243-1
Apkārtējā gaisa temperatūra darbībai	-40…130 °C atbilst IEC 60216-1 -40…130 °C atbilst VDE 0304-T21

Iepakošanas vienības

Pirmā iepakojuma vienības tips	PCE
Vienību skaits 1. iepakojumā	1
1. iepakojuma augstums	5,500 cm
1. iepakojuma platums	10,000 cm
1. iepakojuma garums	6,500 cm
1. iepakojuma svars	16,000 g
Otrā iepakojuma vienības tips	BB1
Vienību skaits 2. iepakojumā	50
2. iepakojuma augstums	5,500 cm
2. iepakojuma platums	10,000 cm
2. iepakojuma garums	26,000 cm
2. iepakojuma svars	874,000 g
Trešā iepakojuma vienības tips	S03
Vienību skaits 3. iepakojumā	600

3. iepakojuma augstums	30,000 cm
3. iepakojuma platums	30,000 cm
3. iepakojuma garums	40,000 cm
3. iepakojuma svars	10,983 kg

Līguma garantija

Garantija (mēnešos)	18

Environmental Data

Schneider Electric mērķis ir līdz 2050. gadam sasniegt nulles emisiju statusu, izmantojot piegādes ķēdes partnerību, zemākas ietekmes materiālus un cirkularitāti, izmantojot mūsu pašreizējo kampaņu "Use Better, Use Longer, Use Again", lai pagarinātu produktu kalpošanas laiku un to pārstrādājamību.

Environmental Data skaidrojums >

Kā mēs novērtējam produktu ilgtspēju >

Ietekme uz vidi

Kopējā dzīves cikla oglekļa pēda	**11 kg CO2 eq.**
Ražošanas posma oglekļa pēdas nospiedums [A1–A3]	**0.1 kg CO2 eq.**
Izplatīšanas posma oglekļa pēdas nospiedums [A4]	**0 kg CO2 eq.**
Uzstādīšanas posma oglekļa pēdas nospiedums [A5]	**0 kg CO2 eq.**
Lietošanas posma oglekļa pēdas nospiedums [B2, B3, B4, B6]	**11 kg CO2 eq.**
Dzīves cikla beigu posma oglekļa pēdas nospiedums [C1–C4]	**0 kg CO2 eq.**
Vides informācijas publiskošana	**Produkta ietekme uz vidi**

Use Better

Materiāli un iepakojums

Iepakojums izgatavots no pārstrādāta kartona	**Jā**
Iepakojums bez plastmasas	**Jā**
SCIP numurs	**8e5413ff-f1a1-4909-ad03-977097e33bd2**
ES RoHS direktīva	**Atbilst, Izmantojot Izņēmumu**
REACh regula	**Atsauce satur vielas virs noteiktās normas, kas rada ļoti lielas bažas**
Halogēnus nesaturošs status	**Produkta plastmasas detaļas nesatur halogēnus**
Bez PVC	**Jā**
Bez silikona	**Jā**

Use Again

Pārsaiņošana un atkārtota ražošana

Pārstrādājamības potenciāls, %	**46**
Cirkularitātes profils	**Nav jāveic īpašas darbības, lai nodotu otrreizējai pārstrādei**
Atgriešana	**Jā**
WEEE marķējums	**Eiropas Savienības tirgū no šī produkta ir jāatbrīvojas, ievērojot noteiktu atkritumu savākšanas kārtību, un produkts nedrīkst nonākt sadzīves atkritumu tvertnēs.**