Produkta datu lapa

Specifikācijas

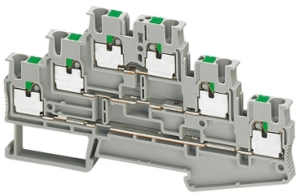

Terminālu bloks, Linergy TR, iespraužamais tips, caurvads, 3 līmeņi Savienojumi, 6 punkti, 2,5 mm², pelēks, 50 gab. komplekts

NSYTRP26T

Galvenā

Diapazons	Linergy
Produkta nosaukums	Linergy TR
Produkta vai sastāvdaļas veids	Spaiļu bloks
Ierīces īsais nosaukums	TRP
Aksesuāru / rezerves daļu kategorija	Savienojuma piederums
Termināla bloka veids	Caurlaide
Termināla bloka līmenis	3
Montāžas režīms	Piesprādzējams
Nominālais šķērsgriezums	2,5 mm²
Garums	99,5 mm
Krāsa	pelēks
Daudzums komplektā	Komplektā 50

Papildinošs

Platums	5,2 mm
Augstums	58 mm
Savienojumi - spailes	3 x iespiest : augštecē 3 x iespiest : lejup pa straumi
number of connections	6
Savienojuma pozīcija	Augšpusē
Mērījumu ievades skaits	3
Kabeļa šķērsgriezums	0,14…4 mm² , elastīgs bez kabeļa gala 0,14…4 mm² , ciets
Stieples noņemšanas garums	10 mm
Instrumenta veids	savienojums : plakans skrūvgriezis atvienošana : plakans skrūvgriezis
[Ue] nominālais darba spriegums	500 V atbilst EN/IEC 60947-7-1 300 V CSA 600 V UL
[In] nominālā strāva	20 A CSA 20 A atbilst EN/IEC 60947-7-1 20 A UL
Materiāls	poliamīds 6/6 : izolācijas korpuss
Dielektriskais zudums	0,01 pie 1 MHz atbilst IEC 60250 0,01 pie 1 MHz atbilst VDE 0303-T4

Ir sasniegts maksimālais salīdzināmo produktu skaits. Lūdzu, atveriet sadaļu Salīdzināt produktus #SAITE# un izdzēsiet kādu produktu, lai turpinātu.

Dielektriskā konstante	3,7 pie 1 MHz
Pretestība	10000 MΩ.m atbilst IEC 60093 10000 MΩ.m atbilst VDE 0303-T30
Virsmas pretestība	1000 GΩ atbilst IEC 60093 1000 GΩ atbilst VDE 0303-T30
Šļūdes pretestība	500 CTI (> 400 kB) atbilst IEC 60093 500 CTI (> 400 kB) atbilst VDE 0303-T30
Liesmas slāpēšana	V0 , biezums 0,8 mm atbilst UL 94
Neto svars	18 g
Produktu klāsta saderība	PrismaSeT G PrismaSeT P PrismaSet HD PrismaSeT Iepakojumā 250 PanelSeT Mureva PrismaSeT XS TeSys
Produktu saderība	Spacial sadalnes

Vide

Produkta sertifikācija	CSA UL
Dielektriskā izturība	1000 V atbilst IEC 60243-1
Apkārtējā gaisa temperatūra darbībai	-40…130 °C atbilst IEC 60216-1 -40…130 °C atbilst VDE 0304-T21

Iepakošanas vienības

Pirmā iepakojuma vienības tips	PCE
Vienību skaits 1. iepakojumā	1
1. iepakojuma augstums	6,400 cm
1. iepakojuma platums	11,200 cm
1. iepakojuma garums	5,200 cm
1. iepakojuma svars	17,000 g
Otrā iepakojuma vienības tips	BB1
Vienību skaits 2. iepakojumā	50
2. iepakojuma augstums	6,400 cm
2. iepakojuma platums	11,200 cm
2. iepakojuma garums	31,200 cm
2. iepakojuma svars	946,000 g
Trešā iepakojuma vienības tips	S03
Vienību skaits 3. iepakojumā	300
3. iepakojuma augstums	30,000 cm
3. iepakojuma platums	30,000 cm
3. iepakojuma garums	40,000 cm
3. iepakojuma svars	6,152 kg

Līguma garantija

Garantija (mēnešos)	18

Environmental Data

Schneider Electric mērķis ir līdz 2050. gadam sasniegt nulles emisiju statusu, izmantojot piegādes ķēdes partnerību, zemākas ietekmes materiālus un cirkularitāti, izmantojot mūsu pašreizējo kampaņu "Use Better, Use Longer, Use Again", lai pagarinātu produktu kalpošanas laiku un to pārstrādājamību.

Environmental Data skaidrojums >

Kā mēs novērtējam produktu ilgtspēju >

Ietekme uz vidi

Kopējā dzīves cikla oglekļa pēda	**5 kg CO2 eq.**
Ražošanas posma oglekļa pēdas nospiedums [A1–A3]	**0.1 kg CO2 eq.**
Izplatīšanas posma oglekļa pēdas nospiedums [A4]	**0 kg CO2 eq.**
Uzstādīšanas posma oglekļa pēdas nospiedums [A5]	**0 kg CO2 eq.**
Lietošanas posma oglekļa pēdas nospiedums [B2, B3, B4, B6]	**4 kg CO2 eq.**
Dzīves cikla beigu posma oglekļa pēdas nospiedums [C1–C4]	**0 kg CO2 eq.**
Vides informācijas publiskošana	**Produkta ietekme uz vidi**

Use Better

Materiāli un iepakojums

Iepakojums izgatavots no pārstrādāta kartona	**Jā**
Iepakojums bez plastmasas	**Jā**
ES RoHS direktīva	**Atbilst**
REACh regula	**Nesatur ļoti bīstamas vielas virs moteiktās normas**
Halogēnus nesaturošs status	**Produkta plastmasas detaļas nesatur halogēnus**
Bez PVC	**Jā**
Bez silikona	**Jā**

Use Again

Pārsaiņošana un atkārtota ražošana

Pārstrādājamības potenciāls, %	**33**
Cirkularitātes profils	**Nav jāveic īpašas darbības, lai nodotu otrreizējai pārstrādei**
Atgriešana	**No**