Produktdatenblatt

Spezifikationen

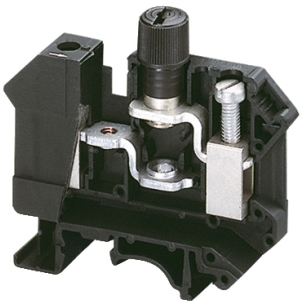

Linergy-TR, Sicherungsklemme, für Sicherungen Typ G 5x20mm,für Leiterquerschnitt 16mm²,mit 2 Anschlüsse

NSYTRV162SF

EAN Code: 3606480532320

Hauptmerkmale

Baureihe	Linergy
Produktname	TR
Produkt- oder Komponententyp	Klemmenblock
Kurzbezeichnung des Geräts	TRV
Typ des Klemmenblocks	Feststehender Träger
Geräteanwendung	Schutz
zugehörige Anschlusskomponente	Zylindersicherung
Klemmenleistenniveau	1
Montagemodus	Aufsteckbar
Nennquerschnitt	16 mm²
Länge	62 mm
Farbe	Schwarz
Menge pro Satz	Satz à 50 Stück

Zusatzmerkmale

Sicherungsgröße	5 x 20 mm
Breite	12 mm
Höhe	57,2 mm
Anschlüsse - Klemmen	1 Schraubklemme: vorgeschaltet 1 Schraubklemme: nachgeschaltet
Anzahl der Verbindungen	2
Anschlussposition	Seitlich
Anzahl von Messeingängen	0
Kabel-Querschnitt	1,5…16 mm², flexibel mit Kabelende 0,08…2,5 mm², flexibel ohne Kabelende 0,5…16 mm², starr ohne Kabelende
[M] Anzugsdrehmoment	1,5…1,8 Nm
Drahtabisolierungslänge	11 mm
Tool-Typ	Verbindung: Schraubendreher Trennung: Schraubendreher
Betriebsbemessungsspannung Ue	500 V entspricht EN/IEC 60947-7-1 300 V UL 300 V CSA

Bruttopreisliste für Deutschland zuzüglich Zuschläge, Frachtkosten und Mehrwertsteuer, gültig ab dem 1. Januar 2024. Irrtum und Änderungen vorbehalten. Es gelten die AGBs der Schneider Electric GmbH.

Haftungsausschluss: Diese Dokumentation dient nicht als Ersatz für die Beurteilung der Eignung oder Verlässlichkeit dieser Produkte für bestimmte Verwendungsbereiche des Benutzers und darf nicht zu diesem Zweck verwendet werden.

Nennstrom [In]	10 A entspricht EN/IEC 60947-7-1 20 A UL 20 A CSA
Material	Polyamid 6/6: Isoliergehäuse
dielektrischer Verlust	0,01 bei 1 MHz entspricht IEC 60250 0,01 bei 1 MHz entspricht VDE 0303-T4
dielektrische Konstante	3,7 bei 1 MHz
Wiederstandsfähigkeit	10000 Ω.cm entspricht IEC 60093 10000 Ω.cm entspricht VDE 0303-T30
Oberflächenwiderstand	1000 MOhm entspricht IEC 60093 1000 MOhm entspricht VDE 0303-T30
Kriechfestigkeit	500 CTI (> 400 kB) entspricht IEC 60093 500 CTI (> 400 kB) entspricht VDE 0303-T30
Flammenfestigkeit	V0, Dicke0,8 mm entspricht UL 94
Produktgewicht	33,8 g
Kompatible Produktfamilie	PrismaSeT G PrismaSeT P PrismaSet HD PrismaSeT Pack 250 PanelSeT Mureva PrismaSeT XS TeSys
Produktkompatibilität	Räumliche Abgrenzungen

Montage

Produktzertifizierungen	DNV UL CSA
Durchschlagfestigkeit	1000 V entspricht IEC 60243-1
Umgebungstemperatur bei Betrieb	-40…130 °C entspricht IEC 60216-1 -40…130 °C entspricht VDE 0304-T21

Verpackungseinheiten

VPE 1 Art	PCE
Anzahl der Geräte pro Packung	1
VPE 1 Höhe	1,200 cm
VPE 1 Breite	5,700 cm
VPE 1 Länge	6,500 cm
Verpackungsgewicht (Lbs)	33,000 g
VPE 2 Art	BB1
VPE 2 Menge	50
VPE 2 Höhe	6,500 cm
VPE 2 Breite	13,500 cm
VPE 2 Länge	31,000 cm
VPE 2 Gewicht	1,690 kg
VPE 3 Art	P06
VPE 3 Menge	3400
VPE 3 Höhe	75,000 cm

VPE 3 Breite	60,000 cm
VPE 3 Länge	80,000 cm
VPE 3 Gewicht	128,920 kg

Vertragliche Gewährleistung

Garantie (in Monaten)	18

Environmental Data

Schneider Electric hat sich zum Ziel gesetzt, den Net Zero-Status bis 2050 durch Lieferkettenpartnerschaften, Materialien mit geringerer Auswirkung und Kreislaufbildung über unsere laufende Kampagne "Use Better, Use Longer, Use Again" zu erreichen, um die Lebensdauer und Recyclingfähigkeit der Produkte zu verlängern.

Erläuterung der Environmental Data >

Wie wir die Produktnachhaltigkeit bewerten >

Umweltbilanz

Total lifecycle Carbon footprint	**14 kg CO2 eq.**
CO_2-Fußabdruck der Herstellungsphase [A1 bis A3]	**0.2 kg CO2 eq.**
CO_2-Fußabdruck der Distributionsphase [A4]	**0 kg CO2 eq.**
CO_2-Fußabdruck der Installationsphase [A5]	**0 kg CO2 eq.**
CO_2-Fußabdruck der Nutzungsphase [B2, B3, B4, B6]	**14 kg CO2 eq.**
CO_2-Fußabdruck der End-of-Life-Phase [C1 bis C4]	**0.1 kg CO2 eq.**
Umweltproduktdeklaration	**Produktumweltprofil**

Use Better

Materialien und Verpackung

Verpackung mit Recycling-Karton	**Ja**
Verpackung ohne Kunststoff	**Ja**
EU-RoHS-Richtlinie	**Konform**
REACh-Verordnung	**Produkt beinhaltet besorgniserregende Stoffe (SVHC) nicht über dem Schwellwert**
Durchschnittlicher Prozentsatz der ReponsibleSteel zertifizierten Metalle	**Produkt mit halogenfreien Kunststoffteilen**
PVC-frei	**Ja**
Silikonfrei	**Ja**

Use Again

Reproduktion

Recyclingfähigkeitspotential in %	**46**
Circular Econmomy-Eignung	**Keine besonderen Recycling-Verfahren erforderlich**
Rücknahme	**Ja**
WEEE-Kennzeichnung	**Das Produkt muss entsprechend bestimmter Hinweise auf Märkten der Europäischen Union entsorgt werden und darf nicht in Haushaltsabfälle gelangen.**