Produkta datu lapa

Specifikācijas

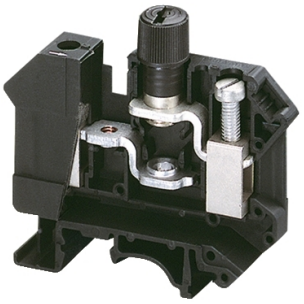

Spaiļu bloki, Linergy TR, skrūvējams, drošinātājs, skrūvējams vāciņš, 5x20mm kasetnes drošinātājam, 2 punkti

NSYTRV162SF

Galvenā

Diapazons	Linergy
Produkta nosaukums	TR
Produkta vai sastāvdaļas veids	Spaiļu bloks
Ierīces īsais nosaukums	TRV
Termināla bloka veids	Fiksēts nesējs
Ierīces lietojumprogramma	Aizsardzību
Saistītā savienojuma sastāvdaļa	Cilindrisks drošinātājs
Termināla bloka līmenis	1
Montāžas režīms	Piesprādzējams
Nominālais šķērsgriezums	16 mm²
Garums	62 mm
Krāsa	melns
Daudzums komplektā	Komplektā 50

Papildinošs

Drošinātāja izmērs	5 x 20 mm
Platums	12 mm
Augstums	57,2 mm
Savienojumi - spailes	1 x skrūvju spaile : augštecē 1 x skrūvju spaile : lejup pa straumi
number of connections	2
Savienojuma pozīcija	Uz sāniem
Mērījumu ievades skaits	0
Kabeļa šķērsgriezums	1,5…16 mm² , elastīgs ar kabeļa galu 0,08…2,5 mm² , elastīgs bez kabeļa gala 0,5…16 mm² , ciets bez kabeļa gala
Pievilkšanas griezes moments	1,5…1,8 Nm
Stieples noņemšanas garums	11 mm
Instrumenta veids	savienojums : skrūvgriezis atvienošana : skrūvgriezis
[Ue] nominālais darba spriegums	500 V atbilst EN/IEC 60947-7-1 300 V UL 300 V CSA

Ir sasniegts maksimālais saīdzināmo produktu skaits. Lūdzu, atveriet sadaļu Saīdzināt produktus #SAITE# un izdzēsiet kādu produktu, lai turpinātu.

[In] nominālā strāva	10 A atbilst EN/IEC 60947-7-1 20 A UL 20 A CSA
Materiāls	poliamīds 6/6 : izolācijas korpuss
Dielektriskais zudums	0,01 pie 1 MHz atbilst IEC 60250 0,01 pie 1 MHz atbilst VDE 0303-T4
Dielektriskā konstante	3,7 pie 1 MHz
Pretestība	10000 Ω.cm atbilst IEC 60093 10000 Ω.cm atbilst VDE 0303-T30
Virsmas pretestība	1000 MOhm atbilst IEC 60093 1000 MOhm atbilst VDE 0303-T30
Šļūdes pretestība	500 CTI (> 400 kB) atbilst IEC 60093 500 CTI (> 400 kB) atbilst VDE 0303-T30
Liesmas slāpēšana	V0 , biezums 0,8 mm atbilst UL 94
Neto svars	33,8 g
Produktu klāsta saderība	PrismaSeT G PrismaSeT P PrismaSet HD PrismaSeT Iepakojumā 250 PanelSeT Mureva PrismaSeT XS TeSys
Produktu saderība	Spacial sadalnes

Vide

Produkta sertifikācija	DNV UL CSA
Dielektriskā izturība	1000 V atbilst IEC 60243-1
Apkārtējā gaisa temperatūra darbībai	-40…130 °C atbilst IEC 60216-1 -40…130 °C atbilst VDE 0304-T21

Iepakošanas vienības

Pirmā iepakojuma vienības tips	PCE
Vienību skaits 1. iepakojumā	1
1. iepakojuma augstums	1,200 cm
1. iepakojuma platums	5,700 cm
1. iepakojuma garums	6,500 cm
1. iepakojuma svars	33,000 g
Otrā iepakojuma vienības tips	BB1
Vienību skaits 2. iepakojumā	50
2. iepakojuma augstums	6,500 cm
2. iepakojuma platums	13,500 cm
2. iepakojuma garums	31,000 cm
2. iepakojuma svars	1,690 kg
Trešā iepakojuma vienības tips	P06
Vienību skaits 3. iepakojumā	3400
3. iepakojuma augstums	75,000 cm

3. iepakojuma platums	60,000 cm
3. iepakojuma garums	80,000 cm
3. iepakojuma svars	128,920 kg

Līguma garantija

Garantija (mēnešos)	18

Environmental Data

Schneider Electric mērķis ir līdz 2050. gadam sasniegt nulles emisiju statusu, izmantojot piegādes ķēdes partnerību, zemākas ietekmes materiālus un cirkularitāti, izmantojot mūsu pašreizējo kampaņu "Use Better, Use Longer, Use Again", lai pagarinātu produktu kalpošanas laiku un to pārstrādājamību.

Environmental Data skaidrojums >

Kā mēs novērtējam produktu ilgtspēju >

Ietekme uz vidi

Kopējā dzīves cikla oglekļa pēda	**14 kg CO2 eq.**
Ražošanas posma oglekļa pēdas nospiedums [A1–A3]	**0.2 kg CO2 eq.**
Izplatīšanas posma oglekļa pēdas nospiedums [A4]	**0 kg CO2 eq.**
Uzstādīšanas posma oglekļa pēdas nospiedums [A5]	**0 kg CO2 eq.**
Lietošanas posma oglekļa pēdas nospiedums [B2, B3, B4, B6]	**14 kg CO2 eq.**
Dzīves cikla beigu posma oglekļa pēdas nospiedums [C1–C4]	**0.1 kg CO2 eq.**
Vides informācijas publiskošana	**Produkta ietekme uz vidi**

Use Better

Materiāli un iepakojums

Iepakojums izgatavots no pārstrādāta kartona	**Jā**
Iepakojums bez plastmasas	**Jā**
ES RoHS direktīva	**Atbilst**
REACh regula	**Nesatur ļoti bīstamas vielas virs moteiktās normas**
Halogēnus nesaturošs status	**Produkta plastmasas detaļas nesatur halogēnus**
Bez PVC	**Jā**
Bez silikona	**Jā**

Use Again

Pārsaiņošana un atkārtota ražošana

Pārstrādājamības potenciāls, %	**46**
Cirkularitātes profils	**Nav jāveic īpašas darbības, lai nodotu otrreizējai pārstrādei**
Atgriešana	**Jā**
WEEE marķējums	**Eiropas Savienības tirgū no šī produkta ir jāatbrīvojas, ievērojot noteiktu atkritumu savākšanas kārtību, un produkts nedrīkst nonākt sadzīves atkritumu tvertnēs.**