# Produkta datu lapa

Specifikācijas

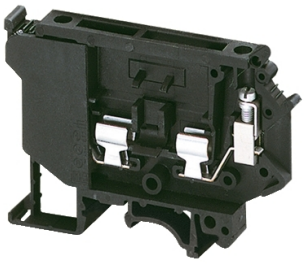

## Spaiļu bloks, Linergy TR, drošinātāju atvienošanas uzgaļi, 5x20,5x25,5x30mm kasetnes drošinātājam, 2 punkti, 4mmÂ², melns

NSYTRV42SF5

## Galvenā

| | |
|---|---|
| **Diapazons** | Linergy |
| **Produkta nosaukums** | Linergy TR |
| **Produkta vai sastāvdaļas veids** | Spaiļu bloks |
| **Ierīces īsais nosaukums** | TRV |
| **Ierīces lietojumprogramma** | Aizsardzību |
| **Termināla bloka veids** | Drošinātāju atvienošana |
| **Termināla bloka līmenis** | 1 |
| **Montāžas režīms** | Piesprādzējams |
| **Nominālais šķērsgriezums** | 4 mm² |
| **Garums** | 72,5 mm |
| **Krāsa** | melns |
| **Daudzums komplektā** | Komplektā 50 |

## Papildinošs

| | |
|---|---|
| **Drošinātāja izmērs** | 5 x 20 mm |
| **Platums** | 8,2 mm |
| **Augstums** | 56,5 mm |
| **Savienojumi - spailes** | 1 x skrūvju spaile : augštecē<br>1 x skrūvju spaile : lejup pa straumi |
| **number of connections** | 2 |
| **Savienojuma pozīcija** | Uz sāniem |
| **Mērījumu ievades skaits** | 0 |
| **Kabeļa šķērsgriezums** | 0,2…4 mm² , elastīgs bez kabeļa gala<br>0,2…4 mm² , ciets vai elastīgs ar kabeļa galu |
| **Pievilkšanas griezes moments** | 0,5…0,8 Nm |
| **Stieples noņemšanas garums** | 8 mm |
| **Instrumenta veids** | savienojums : skrūvgriezis<br>atvienošana : skrūvgriezis |
| **[Ue] nominālais darba spriegums** | 500 V atbilst EN/IEC 60947-7-1<br>600 V UL<br>600 V CSA |
| **[In] nominālā strāva** | 6,3 A atbilst EN/IEC 60947-7-1<br>12 A UL<br>6,3 A CSA |

Ir sasniegts maksimālais saīdzināmo produktu skaits. Lūdzu, atveriet sadaļu Saīdzināt produktus #SAITE# un izdzēsiet kādu produktu, lai turpinātu.

| | |
|---|---|
| **Materiāls** | poliamīds 6/6 : izolācijas korpuss |
| **Dielektriskais zudums** | 0,01 pie 1 MHz atbilst IEC 60250<br>0,01 pie 1 MHz atbilst VDE 0303-T4 |
| **Dielektriskā konstante** | 3,7 pie 1 MHz |
| **Pretestība** | 10000 Ω.cm atbilst IEC 60093<br>10000 Ω.cm atbilst VDE 0303-T30 |
| **Virsmas pretestība** | 1000 MOhm atbilst IEC 60093<br>1000 MOhm atbilst VDE 0303-T30 |
| **Šļūdes pretestība** | 500 CTI (> 400 kB) atbilst IEC 60093<br>500 CTI (> 400 kB) atbilst VDE 0303-T30 |
| **Liesmas slāpēšana** | V0 , biezums 0,8 mm atbilst UL 94 |
| **Neto svars** | 18,3 g |
| **Produktu klāsta saderība** | PrismaSeT G<br>PrismaSeT P<br>PrismaSet HD<br>PrismaSeT Iepakojumā 250<br>PanelSeT<br>Mureva<br>PrismaSeT XS<br>TeSys |
| **Produktu saderība** | Spacial sadalnes |

## Vide

| | |
|---|---|
| **Produkta sertifikācija** | UL<br>CSA |
| **Dielektriskā izturība** | 1000 V atbilst IEC 60243-1 |
| **Apkārtējā gaisa temperatūra darbībai** | -40…130 °C atbilst IEC 60216-1<br>-40…130 °C atbilst VDE 0304-T21 |

## Iepakošanas vienības

| | |
|---|---|
| **Pirmā iepakojuma vienības tips** | PCE |
| **Vienību skaits 1. iepakojumā** | 1 |
| **1. iepakojuma augstums** | 0,500 cm |
| **1. iepakojuma platums** | 5,500 cm |
| **1. iepakojuma garums** | 7,200 cm |
| **1. iepakojuma svars** | 17,000 g |
| **Otrā iepakojuma vienības tips** | BB1 |
| **Vienību skaits 2. iepakojumā** | 50 |
| **2. iepakojuma augstums** | 6,000 cm |
| **2. iepakojuma platums** | 11,000 cm |
| **2. iepakojuma garums** | 31,000 cm |
| **2. iepakojuma svars** | 914,000 g |
| **Trešā iepakojuma vienības tips** | S03 |
| **Vienību skaits 3. iepakojumā** | 400 |
| **3. iepakojuma augstums** | 30,000 cm |
| **3. iepakojuma platums** | 30,000 cm |
| **3. iepakojuma garums** | 40,000 cm |
| **3. iepakojuma svars** | 7,895 kg |

# Līguma garantija

| | |
|---|---|
| **Garantija (mēnešos)** | 18 |

## Environmental Data

Schneider Electric mērķis ir līdz 2050. gadam sasniegt nulles emisiju statusu, izmantojot piegādes ķēdes partnerību, zemākas ietekmes materiālus un cirkularitāti, izmantojot mūsu pašreizējo kampaņu "Use Better, Use Longer, Use Again", lai pagarinātu produktu kalpošanas laiku un to pārstrādājamību.

Environmental Data skaidrojums >

Kā mēs novērtējam produktu ilgtspēju >

### Ietekme uz vidi

| | |
|---|---|
| Kopējā dzīves cikla oglekļa pēda | **6 kg CO2 eq.** |
| Ražošanas posma oglekļa pēdas nospiedums [A1–A3] | **0.1 kg CO2 eq.** |
| Izplatīšanas posma oglekļa pēdas nospiedums [A4] | **0 kg CO2 eq.** |
| Uzstādīšanas posma oglekļa pēdas nospiedums [A5] | **0 kg CO2 eq.** |
| Lietošanas posma oglekļa pēdas nospiedums [B2, B3, B4, B6] | **6 kg CO2 eq.** |
| Dzīves cikla beigu posma oglekļa pēdas nospiedums [C1–C4] | **0 kg CO2 eq.** |
| Vides informācijas publiskošana | **Produkta ietekme uz vidi** |

## Use Better

### Materiāli un iepakojums

| | |
|---|---|
| Iepakojums izgatavots no pārstrādāta kartona | **Jā** |
| Iepakojums bez plastmasas | **Jā** |
| SCIP numurs | **8e5413ff-f1a1-4909-ad03-977097e33bd2** |
| ES RoHS direktīva | **Atbilst, Izmantojot Izņēmumu** |
| REACh regula | **Atsauce satur vielas virs noteiktās normas, kas rada ļoti lielas bažas** |
| Halogēnus nesaturošs status | **Produkta plastmasas detaļas nesatur halogēnus** |
| Bez PVC | **Jā** |
| Bez silikona | **Jā** |

## Use Again

### Pārsaiņošana un atkārtota ražošana

| | |
|---|---|
| Pārstrādājamības potenciāls, % | **46** |
| Cirkularitātes profils | **Nav jāveic īpašas darbības, lai nodotu otrreizējai pārstrādei** |
| Atgriešana | **Jā** |
| WEEE marķējums | **Eiropas Savienības tirgū no šī produkta ir jāatbrīvojas, ievērojot noteiktu atkritumu savākšanas kārtību, un produkts nedrīkst nonākt sadzīves atkritumu tvertnēs.** |