Produktdatenblatt

Spezifikationen

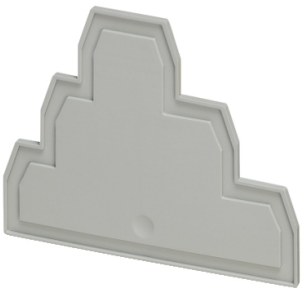

Linergy-TR, Abschlussplatte, für Durchgangsklemme NSYTRP26T und NSYTRP26TPE, Breite=2,2mm,in Farbe Grau

NSYTRACPE26

EAN Code: 3606480794483

Hauptmerkmale

Baureihe	Linergy
Produktname	Linergy TR
Produkt- oder Komponententyp	Abdeckplatte
Kurzbezeichnung des Geräts	TRA
Zubehör / Teilekategorie	Isolationszubehör
Produktkompatibilität	TRP Push-In Klemmen Klemmenleiste, length = 99,5 mm
Dicke	2,2 mm

Zusatzmerkmale

Kabel-Querschnitt	2,5 mm²
Anzahl der Verbindungen	6
Menge pro Satz	Satz à 50 Stück
Produktgewicht	5,3 g
Farbe	Grau

Verpackungseinheiten

VPE 1 Art	PCE
Anzahl der Geräte pro Packung	1
VPE 1 Höhe	0,3 cm
VPE 1 Breite	5 cm
VPE 1 Länge	10,2 cm
Verpackungsgewicht (Lbs)	5 g
VPE 2 Art	BAG
VPE 2 Menge	50
VPE 2 Höhe	6 cm
VPE 2 Breite	13 cm
VPE 2 Länge	26 cm
VPE 2 Gewicht	290 g
VPE 3 Art	S01
VPE 3 Menge	200
VPE 3 Höhe	15 cm

Bruttopreisliste für Deutschland zuzüglich Zuschläge, Frachtkosten und Mehrwertsteuer, gültig ab dem 1. Januar 2024. Irrtum und Änderungen vorbehalten. Es gelten die AGBs der Schneider Electric GmbH.

Haftungsausschluss: Diese Dokumentation dient nicht als Ersatz für die Beurteilung der Eignung oder Verlässlichkeit dieser Produkte für bestimmte Verwendungsbereiche des Benutzers und darf nicht zu diesem Zweck verwendet werden.

VPE 3 Breite	15 cm
VPE 3 Länge	40 cm
VPE 3 Gewicht	1,354 kg

Vertragliche Gewährleistung

Garantie (in Monaten)	18

Environmental Data

Schneider Electric hat sich zum Ziel gesetzt, den Net Zero-Status bis 2050 durch Lieferkettenpartnerschaften, Materialien mit geringerer Auswirkung und Kreislaufbildung über unsere laufende Kampagne "Use Better, Use Longer, Use Again" zu erreichen, um die Lebensdauer und Recyclingfähigkeit der Produkte zu verlängern.

Erläuterung der Environmental Data >

Wie wir die Produktnachhaltigkeit bewerten >

Use Better

Materialien und Verpackung

Verpackung mit Recycling-Karton	**Ja**
Verpackung ohne Kunststoff	**Nein, wir haben den Einsatz von Kunststoff in der Verpackung gemäß den Vorschriften und unter Berücksichtigung von Qualitäts- und Sicherheitsstandards minimiert**
EU-RoHS-Richtlinie	**Konform**
REACh-Verordnung	**Produkt beinhaltet besorgniserregende Stoffe (SVHC) nicht über dem Schwellwert**
Durchschnittlicher Prozentsatz der ReponsibleSteel zertifizierten Metalle	**Produkt mit halogenfreien Kunststoffteilen**
PVC-frei	**Ja**
Silikonfrei	**Ja**

Use Again

Reproduktion

Rücknahme	**Ja**