Produkta datu lapa

Specifikācijas

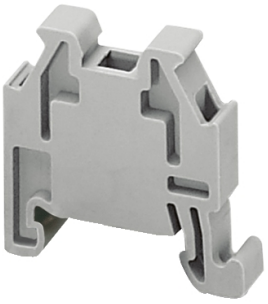

Gala attura, Linergy TR, uzspiežama 15 mm sliedēm, 5,2 mm platums, iezīmējams

NSYTRAAB15

Galvenā

Diapazons	Linergy
Produkta nosaukums	TR
Produkta vai sastāvdaļas veids	Beigu pietura
Ierīces īsais nosaukums	TRA
Aksesuāru / rezerves daļu kategorija	Montāžas piederums
Produktu saderība	TRR atsperu terminālis spaiļu bloks , garums = 32 mm
Garums	22 mm
Biezums	5,2 mm

Papildinošs

Montāžas režīms	Piesprādzējams
Daudzums komplektā	Komplektā 50
Neto svars	1,9 g
Krāsa	pelēks

Iepakošanas vienības

Pirmā iepakojuma vienības tips	PCE
Vienību skaits 1. iepakojumā	1
1. iepakojuma augstums	4,800 cm
1. iepakojuma platums	3,700 cm
1. iepakojuma garums	1,830 cm
1. iepakojuma svars	2,000 g
Otrā iepakojuma vienības tips	BB1
Vienību skaits 2. iepakojumā	50
2. iepakojuma augstums	4,800 cm
2. iepakojuma platums	7,400 cm
2. iepakojuma garums	14,700 cm
2. iepakojuma svars	106,000 g
Trešā iepakojuma vienības tips	S03
Vienību skaits 3. iepakojumā	1300
3. iepakojuma augstums	30,000 cm
3. iepakojuma platums	30,000 cm

Ir sasniegts maksimālais saīdzināmo produktu skaits. Lūdzu, atveriet sadaļu Saīdzināt produktus #SAITE# un izdzēsiet kādu produktu, lai turpinātu.

3. iepakojuma garums	40,000 cm
3. iepakojuma svars	3,184 kg

Līguma garantija

Garantija (mēnešos)	18

Environmental Data

Schneider Electric mērķis ir līdz 2050. gadam sasniegt nulles emisiju statusu, izmantojot piegādes ķēdes partnerību, zemākas ietekmes materiālus un cirkularitāti, izmantojot mūsu pašreizējo kampaņu "Use Better, Use Longer, Use Again", lai pagarinātu produktu kalpošanas laiku un to pārstrādājamību.

Environmental Data skaidrojums >

Kā mēs novērtējam produktu ilgtspēju >

Use Better

Materiāli un iepakojums

Iepakojums izgatavots no pārstrādāta kartona	**Jā**
Iepakojums bez plastmasas	**Jā**
ES RoHS direktīva	**Atbilst**
REACh regula	**Nesatur ļoti bīstamas vielas virs moteiktās normas**
Halogēnus nesaturošs status	**Produkta plastmasas detaļas nesatur halogēnus**
Bez PVC	**Jā**
Bez silikona	**Jā**

Use Again

Pārsaiņošana un atkārtota ražošana

Atgriešana	**Jā**