Produkta datu lapa

Specifikācijas

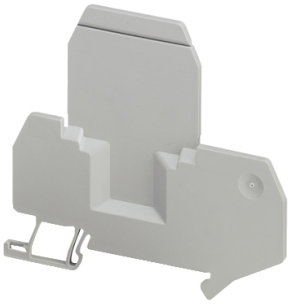

starpsienu plāksne, Linergy TR spaiļu bloki, 4 punkti, 2 līmeņi, 2mm platums, skrūvju spailēm, pelēks

NSYTRAPE24

Galvenā

Diapazons	Linergy
Produkta nosaukums	Linergy TR
Produkta vai sastāvdaļas veids	Nodalījums
Ierīces īsais nosaukums	TRA
Aksesuāru / rezerves daļu kategorija	Izolācijas piederums
Produktu saderība	TRV skrūvju spaile spaiļu bloks , garums = 69,9 mm
Biezums	2 mm

Papildinošs

Kabeļa šķērsgriezums	4 mm² 2,5 mm²
number of connections	2
Mērījumu ievades skaits	2 4
Daudzums komplektā	Komplektā 50
Neto svars	8 g
Krāsa	pelēks

Iepakošanas vienības

Pirmā iepakojuma vienības tips	PCE
Vienību skaits 1. iepakojumā	1
1. iepakojuma augstums	8,000 cm
1. iepakojuma platums	7,000 cm
1. iepakojuma garums	3,250 cm
1. iepakojuma svars	8,000 g
Otrā iepakojuma vienības tips	BB1
Vienību skaits 2. iepakojumā	50
2. iepakojuma augstums	8,000 cm
2. iepakojuma platums	14,000 cm
2. iepakojuma garums	26,000 cm
2. iepakojuma svars	402,000 g
Trešā iepakojuma vienības tips	S02
Vienību skaits 3. iepakojumā	300

Ir sasniegts maksimālais saīdzināmo produktu skaits. Lūdzu, atveriet sadaļu Saīdzināt produktus #SAITE# un izdzēsiet kādu produktu, lai turpinātu.

3. iepakojuma augstums	15,000 cm
3. iepakojuma platums	30,000 cm
3. iepakojuma garums	40,000 cm
3. iepakojuma svars	2,750 kg

Līguma garantija

Garantija (mēnešos)	18

Environmental Data

Schneider Electric mērķis ir līdz 2050. gadam sasniegt nulles emisiju statusu, izmantojot piegādes ķēdes partnerību, zemākas ietekmes materiālus un cirkularitāti, izmantojot mūsu pašreizējo kampaņu "Use Better, Use Longer, Use Again", lai pagarinātu produktu kalpošanas laiku un to pārstrādājamību.

Environmental Data skaidrojums >

Kā mēs novērtējam produktu ilgtspēju >

Use Better

Materiāli un iepakojums

Iepakojums izgatavots no pārstrādāta kartona	**Jā**
Iepakojums bez plastmasas	**Nē, mēs esam līdz minimumam samazinājuši plastmasas izmantošanu iepakojumā, ievērojot noteikumus un ievērojot kvalitātes un drošības standartus**
ES RoHS direktīva	**Atbilst**
REACh regula	**Nesatur ļoti bīstamas vielas virs moteiktās normas**
Halogēnus nesaturošs status	**Produkta plastmasas detaļas nesatur halogēnus**
Bez PVC	**Jā**
Bez silikona	**Jā**

Use Again

Pārsaiņošana un atkārtota ražošana

Atgriešana	**Jā**