Produkta datu lapa

Specifikācijas

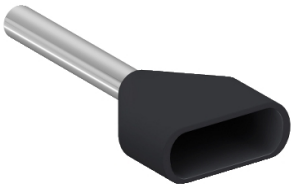

Kabeļa gals, Linergy TR kabeļu gali, dubultvadi, melns, 1,5 mm², izolētam kabelim, vidēja izmēra

AZ5DE015D

Galvenā

Produktu klāsts	Linergy
Produkta vai sastāvdaļas veids	Kabeļa gals
Kabeļa gala izmērs	Vidējs
Standarti	DIN 46228-4
Iepakojuma tips	Dozatoru iepakojums
Daudzums komplektā	5 komplekti pa 100
Kabeļa šķērsgriezums	1,5 mm²

Papildinošs

Kabeļa gala tips	Dvīņu diriģents
Papildus informācija	Bez marķiera birkas turētāja
Krāsa	Melns
Rāmja materiāls	Halogēnu nesaturoša plastmasa
Caurules materiāls	varš atbilst ISO 1337
Kabeļu skaits	2
"AWG" mērierīce	AWG 16
Rāmja izmērs	Ø 3,6 x 6,6 mm
Caurules diametrs	2,5 mm
Garums	15 mm
Caurules garums	8 mm
Neto svars	0,155 kg

Vide

Produkta sertifikācija	cCSAus
Apkārtējā gaisa temperatūra darbībai	-20…105 °C

Iepakošanas vienības

Pirmā iepakojuma vienības tips	PCE
Vienību skaits 1. iepakojumā	1
1. iepakojuma augstums	0,400 cm
1. iepakojuma platums	0,400 cm
1. iepakojuma garums	1,400 cm

Ir sasniegts maksimālais saīdzināmo produktu skaits. Lūdzu, atveriet sadaļu Saīdzināt produktus #SAITE# un izdzēsiet kādu produktu, lai turpinātu.

1. iepakojuma svars	0,300 g
Otrā iepakojuma vienības tips	BB1
Vienību skaits 2. iepakojumā	500
2. iepakojuma augstums	13,100 cm
2. iepakojuma platums	7,000 cm
2. iepakojuma garums	12,600 cm
2. iepakojuma svars	158,000 g
Trešā iepakojuma vienības tips	S02
Vienību skaits 3. iepakojumā	5000
3. iepakojuma augstums	15,000 cm
3. iepakojuma platums	30,000 cm
3. iepakojuma garums	40,000 cm
3. iepakojuma svars	1,884 kg

Līguma garantija

Garantija (mēnešos)	18

Environmental Data

Schneider Electric mērķis ir līdz 2050. gadam sasniegt nulles emisiju statusu, izmantojot piegādes ķēdes partnerību, zemākas ietekmes materiālus un cirkularitāti, izmantojot mūsu pašreizējo kampaņu "Use Better, Use Longer, Use Again", lai pagarinātu produktu kalpošanas laiku un to pārstrādājamību.

Environmental Data skaidrojums >

Kā mēs novērtējam produktu ilgtspēju >

Ietekme uz vidi

Vides informācijas publiskošana	Produkta ietekme uz vidi

Use Better

Materiāli un iepakojums

Iepakojums izgatavots no pārstrādāta kartona	**Jā**
Iepakojums bez plastmasas	**Nē, mēs esam līdz minimumam samazinājuši plastmasas izmantošanu iepakojumā, ievērojot noteikumus un ievērojot kvalitātes un drošības standartus**
ES RoHS direktīva	Atbilst
REACh regula	Nesatur ļoti bīstamas vielas virs moteiktās normas
Halogēnus nesaturošs status	**Produkta plastmasas detaļas nesatur halogēnus**
Bez PVC	**Jā**
Bez silikona	**Jā**

Use Again

Pārsaiņošana un atkārtota ražošana

Cirkularitātes profils	Informācija par ekspluatācijas izbeigšanu
Atgriešana	**Jā**