Produktdatenblatt

Spezifikationen

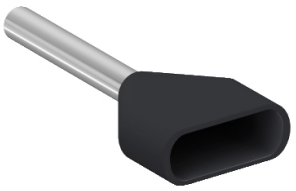

Linergy-TR Aderendhülse, isoliert,Länge=15mm,gemäß DIN 46228-4,Leiterquerschnitt 2x1,5mm²,im Spenderpaket,Farbe Schwarz

AZ5DE015D

EAN Code: 3389110515879

Hauptmerkmale

Baureihe	Linergy
Produkt- oder Komponententyp	Cable end
Kabelendengröße	Mittel
Normen	DIN 46228-4
Verpackungstyp	Spender
Menge pro Satz	5 Sätze von 100
Kabel-Querschnitt	1,5 mm²

Zusatzmerkmale

Kabelendentyp	Doppelader
Zusätzliche Informationen	Without marker tag holder
Farbe	Schwarz
Blendenmaterial	Halogenfreier Kunststoff
Leitungswerkstoff	Kupfer entspricht ISO 1337
Anzahl der Kabel	2
AWG	AWG 16
Frontringabmessungen	Ø 3,6 x 6,6 mm
Rohrdurchmesser	2,5 mm
Länge	15 mm
Rohrlänge	8 mm
Produktgewicht	0,155 kg

Montage

Produktzertifizierungen	cCSAus
Umgebungstemperatur bei Betrieb	-20…105 °C

Verpackungseinheiten

VPE 1 Art	PCE
Anzahl der Geräte pro Packung	1
VPE 1 Höhe	0,400 cm
VPE 1 Breite	0,400 cm

Bruttopreisliste für Deutschland zuzüglich Zuschläge, Frachtkosten und Mehrwertsteuer, gültig ab dem 1. Januar 2024. Irrtum und Änderungen vorbehalten. Es gelten die AGBs der Schneider Electric GmbH.

Haftungsausschluss: Diese Dokumentation dient nicht als Ersatz für die Beurteilung der Eignung oder Verlässlichkeit dieser Produkte für bestimmte Verwendungsbereiche des Benutzers und darf nicht zu diesem Zweck verwendet werden.

VPE 1 Länge	1,400 cm
Verpackungsgewicht (Lbs)	0,300 g
VPE 2 Art	BB1
VPE 2 Menge	500
VPE 2 Höhe	13,100 cm
VPE 2 Breite	7,000 cm
VPE 2 Länge	12,600 cm
VPE 2 Gewicht	158,000 g
VPE 3 Art	S02
VPE 3 Menge	5000
VPE 3 Höhe	15,000 cm
VPE 3 Breite	30,000 cm
VPE 3 Länge	40,000 cm
VPE 3 Gewicht	1,884 kg

Vertragliche Gewährleistung

Garantie (in Monaten)	18

Environmental Data

Schneider Electric hat sich zum Ziel gesetzt, den Net Zero-Status bis 2050 durch Lieferkettenpartnerschaften, Materialien mit geringerer Auswirkung und Kreislaufbildung über unsere laufende Kampagne "Use Better, Use Longer, Use Again" zu erreichen, um die Lebensdauer und Recyclingfähigkeit der Produkte zu verlängern.

Erläuterung der Environmental Data >

Wie wir die Produktnachhaltigkeit bewerten >

Umweltbilanz

Umweltproduktdeklaration	Produktumweltprofil

Use Better

Materialien und Verpackung

Verpackung mit Recycling-Karton	**Ja**
Verpackung ohne Kunststoff	**Nein, wir haben den Einsatz von Kunststoff in der Verpackung gemäß den Vorschriften und unter Berücksichtigung von Qualitäts- und Sicherheitsstandards minimiert**
EU-RoHS-Richtlinie	Konform
REACh-Verordnung	Produkt beinhaltet besorgniserregende Stoffe (SVHC) nicht über dem Schwellwert
Durchschnittlicher Prozentsatz der ReponsibleSteel zertifizierten Metalle	**Produkt mit halogenfreien Kunststoffteilen**
PVC-frei	**Ja**
Silikonfrei	**Ja**

Use Again

Reproduktion

Circular Econmomy-Eignung	Entsorgungsinformationen
Rücknahme	**Ja**