Produktdatenblatt

Spezifikationen

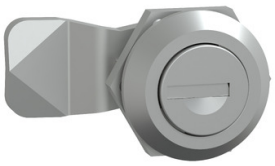

Komplettes Metallschloss, betätigt m. Schl. 405 (2). PanelSeT CRN oder S3HF Geh.

NSYCLL405CRN

EAN Code: 3606480181078

Hauptmerkmale

Baureihe	PanelSeT
Zubehör / Teilekategorie	Verriegelungszubehör
Produkt- oder Komponententyp	Schloss
Anwendung	Mehrzweck
Montagehalterung	Direktmontage an der Tür
Produktkompatibilität	CRN-Gehäuse
Kompatible Produktfamilie	PanelSeT CRN
Unterkategorie	2 Schlüssel 1 Metallnocke 1 escutcheon with key lock

Zusatzmerkmale

Menge pro Satz	Satz à 1 Stück
Material	Schlüsselsperre: Zamak + Stahl Nocken: Stahl Griff: PA (Polyamid)
Schlosstyp	Schlüsselsperre
Typ der Verriegelung	Zylindrisch
Schlüsselnummer	405

Verpackungseinheiten

VPE 1 Art	PCE
Anzahl der Geräte pro Packung	1
VPE 1 Höhe	4,000 cm
VPE 1 Breite	6,000 cm
VPE 1 Länge	6,000 cm
Verpackungsgewicht (Lbs)	88,000 g

Vertragliche Gewährleistung

Garantie (in Monaten)	18

Bruttopreisliste für Deutschland zuzüglich Zuschläge, Frachtkosten und Mehrwertsteuer, gültig ab dem 1. Januar 2024. Irrtum und Änderungen vorbehalten. Es gelten die AGBs der Schneider Electric GmbH.

Haftungsausschluss: Diese Dokumentation dient nicht als Ersatz für die Beurteilung der Eignung oder Verlässlichkeit dieser Produkte für bestimmte Verwendungsbereiche des Benutzers und darf nicht zu diesem Zweck verwendet werden.

Environmental Data

Schneider Electric hat sich zum Ziel gesetzt, den Net Zero-Status bis 2050 durch Lieferkettenpartnerschaften, Materialien mit geringerer Auswirkung und Kreislaufbildung über unsere laufende Kampagne "Use Better, Use Longer, Use Again" zu erreichen, um die Lebensdauer und Recyclingfähigkeit der Produkte zu verlängern.

Erläuterung der Environmental Data >

Wie wir die Produktnachhaltigkeit bewerten >

Umweltbilanz

Total lifecycle Carbon footprint	**0.6 kg CO2 eq.**
CO_2-Fußabdruck der Herstellungsphase [A1 bis A3]	**0.4 kg CO2 eq.**
CO_2-Fußabdruck der Distributionsphase [A4]	**0 kg CO2 eq.**
CO_2-Fußabdruck der Installationsphase [A5]	**0 kg CO2 eq.**
CO_2-Fußabdruck der Nutzungsphase [B2, B3, B4, B6]	**0 kg CO2 eq.**
CO_2-Fußabdruck der End-of-Life-Phase [C1 bis C4]	**0.2 kg CO2 eq.**
Umweltproduktdeklaration	**Produktumweltprofil**

Use Better

Materialien und Verpackung

Verpackung mit Recycling-Karton	**Nein**
Verpackung ohne Kunststoff	**Nein**
SCIP-Nummer	**Ba0ee14c-eebb-47d8-a070-ade906247bb0**
EU-RoHS-Richtlinie	**Konform**
REACh-Verordnung	**Produkt beinhaltet besorgniserregende Stoffe (SVHC) nicht über dem Schwellwert**
PVC-frei	**Ja**
Silikonfrei	**Nein**

Use Again

Reproduktion

Recyclingfähigkeitspotential in %	**98**
Circular Econmomy-Eignung	**Keine besonderen Recycling-Verfahren erforderlich**
Rücknahme	**Ja**