Produkta datu lapa

Specifikācijas

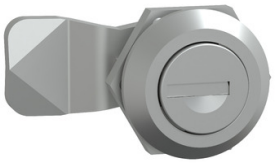

Pilnīga metāla slēdzene, kas darbojas ar atslēgu 405 (2). PanelSet CRN vai S3HF encl.

NSYCLL405CRN

Galvenā

Diapazons	PanelSeT
Aksesuāru / rezerves daļu kategorija	Bloķēšanas piederums
Produkta vai sastāvdaļas veids	Slēdzene
Pieteikums	Daudzfunkcionāls
Montāžas atbalsts	Tieša montāža uz durvīm
Produktu saderība	CRN korpuss
Diapazona saderība	PanelSeT CRN
Ierīces sastāvs	2 astlēga 1 metāla izciļņa 1 apšuvums ar atslēgas slēdzeni

Papildinošs

Daudzums komplektā	Komplektā 1
Materiāls	atslēgas slēdzene: zamaks + tērauds cam: tērauda rokturis: PA (poliamīds)
Slēdzenes veids	Atslēgas slēdzene
Taustiņu bloķēšanas veids	Cilindrisks
Atslēgas numurs	405

Iepakošanas vienības

Pirmā iepakojuma vienības tips	PCE
Vienību skaits 1. iepakojumā	1
1. iepakojuma augstums	4,000 cm
1. iepakojuma platums	6,000 cm
1. iepakojuma garums	6,000 cm
1. iepakojuma svars	88,000 g

Līguma garantija

Garantija (mēnešos)	18

Ir sasniegts maksimālais saīdzināmo produktu skaits. Lūdzu, atveriet sadaļu Saīdzināt produktus #SAITE# un izdzēsiet kādu produktu, lai turpinātu.

Environmental Data

Schneider Electric mērķis ir līdz 2050. gadam sasniegt nulles emisiju statusu, izmantojot piegādes ķēdes partnerību, zemākas ietekmes materiālus un cirkularitāti, izmantojot mūsu pašreizējo kampaņu "Use Better, Use Longer, Use Again", lai pagarinātu produktu kalpošanas laiku un to pārstrādājamību.

Environmental Data skaidrojums >

Kā mēs novērtējam produktu ilgtspēju >

Ietekme uz vidi

Kopējā dzīves cikla oglekļa pēda	**0.6 kg CO2 eq.**
Ražošanas posma oglekļa pēdas nospiedums [A1–A3]	**0.4 kg CO2 eq.**
Izplatīšanas posma oglekļa pēdas nospiedums [A4]	**0 kg CO2 eq.**
Uzstādīšanas posma oglekļa pēdas nospiedums [A5]	**0 kg CO2 eq.**
Lietošanas posma oglekļa pēdas nospiedums [B2, B3, B4, B6]	**0 kg CO2 eq.**
Dzīves cikla beigu posma oglekļa pēdas nospiedums [C1–C4]	**0.2 kg CO2 eq.**
Vides informācijas publiskošana	**Produkta ietekme uz vidi**

Use Better

Materiāli un iepakojums

Iepakojums izgatavots no pārstrādāta kartona	**Nē**
Iepakojums bez plastmasas	**Nē**
SCIP numurs	**Ba0ee14c-eebb-47d8-a070-ade906247bb0**
ES RoHS direktīva	**Atbilst**
REACh regula	**Nesatur ļoti bīstamas vielas virs moteiktās normas**
Bez PVC	**Jā**
Bez silikona	**Nē**

Use Again

Pārsaiņošana un atkārtota ražošana

Pārstrādājamības potenciāls, %	**98**
Cirkularitātes profils	**Nav jāveic īpašas darbības, lai nodotu otrreizējai pārstrādei**
Atgriešana	**Jā**