Produkta datu lapa

Specifikācijas

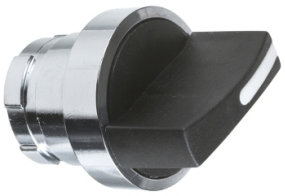

Izciļņa slēdža darbības galva, Harmony K1, K2, 22mm, metāls, apļveida 29mm, melns rokturis

KAXZ1M12

Galvenā

Produktu klāsts	Harmonijas sērija K
Produkta vai sastāvdaļas veids	Izciļņa slēdža darbības galva
Komponenta nosaukums	KAX
Produktu saderība	priekšējie stiprinājuma korpusi 12 un 20 A autors Ø 22 mm caurums
Izciļņa slēdža galvas tips	ar rāmi Ø 28,5 mm , metāls
Operatora veids	melns standarta rokturis
Rotācijas roktura piekaramā atslēga	Bez
Leģendas prezentācija	ar matēts melns

Papildinošs

Mehāniskā izturība	1000000 cikli
CAD kopējais platums	29 mm
CAD kopējais augstums	29 mm
CAD kopējais dziļums	25 mm
Neto svars	0,04 kg
Saderības kods	KAX

Vide

Aizsardzības ārstēšana	TC
Apkārtējā gaisa temperatūra darbībai	-25…55 °C
Apkārtējā gaisa temperatūra uzglabāšanai	-40…70 °C
Triecienizturība	30 gn atbilst IEC 68-2-27
Vibrācijas pretestība	5 gn (f = 10…150 Hz) atbilst IEC 68-2-6
IP aizsardzības pakāpe	IP65 atbilst IEC 529 IP65 atbilst NF C 20-010

Iepakošanas vienības

Pirmā iepakojuma vienības tips	PCE
Vienību skaits 1. iepakojumā	1
1. iepakojuma augstums	3,0 cm
1. iepakojuma platums	4,5 cm
1. iepakojuma garums	3,0 cm

Ir sasniegts maksimālais saīdzināmo produktu skaits. Lūdzu, atveriet sadaļu Saīdzināt produktus #SAITE# un izdzēsiet kādu produktu, lai turpinātu.

1. iepakojuma svars	36,0 g
Otrā iepakojuma vienības tips	S01
Vienību skaits 2. iepakojumā	90
2. iepakojuma augstums	15,0 cm
2. iepakojuma platums	15,0 cm
2. iepakojuma garums	40,0 cm
2. iepakojuma svars	3,394 kg

Līguma garantija

Garantija (mēnešos)	18

Environmental Data

Schneider Electric mērķis ir līdz 2050. gadam sasniegt nulles emisiju statusu, izmantojot piegādes ķēdes partnerību, zemākas ietekmes materiālus un cirkularitāti, izmantojot mūsu pašreizējo kampaņu "Use Better, Use Longer, Use Again", lai pagarinātu produktu kalpošanas laiku un to pārstrādājamību.

Environmental Data skaidrojums >

Kā mēs novērtējam produktu ilgtspēju >

Ietekme uz vidi

Kopējā dzīves cikla oglekļa pēda	**0.3 kg CO2 eq.**
Ražošanas posma oglekļa pēdas nospiedums [A1–A3]	**0.2 kg CO2 eq.**
Izplatīšanas posma oglekļa pēdas nospiedums [A4]	**0 kg CO2 eq.**
Uzstādīšanas posma oglekļa pēdas nospiedums [A5]	**0 kg CO2 eq.**
Lietošanas posma oglekļa pēdas nospiedums [B2, B3, B4, B6]	**0 kg CO2 eq.**
Dzīves cikla beigu posma oglekļa pēdas nospiedums [C1–C4]	**0.1 kg CO2 eq.**
Vides informācijas publiskošana	**Produkta ietekme uz vidi**

Use Better

Materiāli un iepakojums

Iepakojums izgatavots no pārstrādāta kartona	**Jā**
Iepakojums bez plastmasas	**Nē**
ES RoHS direktīva	**Atbilst**
REACh regula	**Nesatur ļoti bīstamas vielas virs moteiktās normas**

Use Again

Pārsaiņošana un atkārtota ražošana

Cirkularitātes profils	**Nav jāveic īpašas darbības, lai nodotu otrreizējai pārstrādei**
Atgriešana	**Jā**

Image of product / Alternate images

Alternative





