Produktdatenblatt

Spezifikationen

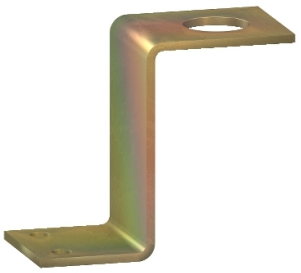

Zwischenplatte, XB2B

DX1AP52

EAN Code: 3389110568622

Hauptmerkmale

Menge pro Satz	Satz à 10 Stück Satz à 1 Stück
Taste und Kontrollleuchte als Zubehör	Montagehalterung auf DIN-Schiene
Zubehör / Teilekategorie	Befestigungszubehör
Ziel der Steuerknopfkomponente	Befehlseinheit

Zusatzmerkmale

Befestigungsmodus	Durch Schrauben
Montagedurchmesser	22 mm
Produktmontage	DIN-Schiene
Produktgewicht	0,16 kg

Verpackungseinheiten

VPE 1 Art	PCE
Anzahl der Geräte pro Packung	1
VPE 1 Höhe	4,500 cm
VPE 1 Breite	9,000 cm
VPE 1 Länge	1,200 cm
Verpackungsgewicht (Lbs)	156,000 g
VPE 2 Art	BB1
VPE 2 Menge	10
VPE 2 Höhe	4,500 cm
VPE 2 Breite	9,000 cm
VPE 2 Länge	12,000 cm
VPE 2 Gewicht	1,560 kg
VPE 3 Art	CAR
VPE 3 Menge	60
VPE 3 Höhe	20,000 cm
VPE 3 Breite	20,000 cm
VPE 3 Länge	30,000 cm
VPE 3 Gewicht	9,570 kg

Vertragliche Gewährleistung

Bruttopreisliste für Deutschland zuzüglich Zuschläge, Frachtkosten und Mehrwertsteuer, gültig ab dem 1. Januar 2024. Irrtum und Änderungen vorbehalten. Es gelten die AGBs der Schneider Electric GmbH.

Haftungsausschluss: Diese Dokumentation dient nicht als Ersatz für die Beurteilung der Eignung oder Verlässlichkeit dieser Produkte für bestimmte Verwendungsbereiche des Benutzers und darf nicht zu diesem Zweck verwendet werden.

Garantie (in Monaten)	18

Environmental Data

Schneider Electric hat sich zum Ziel gesetzt, den Net Zero-Status bis 2050 durch Lieferkettenpartnerschaften, Materialien mit geringerer Auswirkung und Kreislaufbildung über unsere laufende Kampagne "Use Better, Use Longer, Use Again" zu erreichen, um die Lebensdauer und Recyclingfähigkeit der Produkte zu verlängern.

Erläuterung der Environmental Data >

Wie wir die Produktnachhaltigkeit bewerten >

Umweltbilanz

Umweltproduktdeklaration	Produktumweltprofil

Use Better

Materialien und Verpackung

Verpackung mit Recycling-Karton	**Nein**
Verpackung ohne Kunststoff	**Nein**
EU-RoHS-Richtlinie	Konform
REACh-Verordnung	Produkt beinhaltet besorgniserregende Stoffe (SVHC) nicht über dem Schwellwert

Use Again

Reproduktion

Circular Econmomy-Eignung	**Keine besonderen Recycling-Verfahren erforderlich**
Rücknahme	**Ja**