# Produkta datu lapa

Specifikācijas



## Viena kontakta bloks, Harmony XB4, sudraba sakausējums, zelta pārklājums, skrūvju spailes, putekļaina vide, 1NO

ZBE1016P

## Galvenā

| | |
|---|---|
| **Produktu klāsts** | Harmonija XB4<br>Harmonija XB5 |
| **Produkta vai sastāvdaļas veids** | Kontaktu bloks |
| **Ierīces īsais nosaukums** | ZBE |
| **Izpārdošana par nedalāmu daudzumu** | 5 |
| **IP aizsardzības pakāpe** | IP5X |
| **Kontakta darbība** | Lēns pārtraukums |
| **Kontaktu bloka veids** | Vientuļš |
| **kontaktu lietošana** | Mazjaudas komutācijas kontakti |
| **Savienojumi - termināļi** | skrūvju skavu spailes , <= 2 x 1,5 mm² ar kabeļa galu atbilst IEC 60947-1<br>skrūvju skavu spailes , >= 1 x 0,22 mm² bez kabeļa gala atbilst IEC 60947-1 |

## Papildinošs

| | |
|---|---|
| **Neto svars** | 0,012 kg |
| **Kontaktu veids un sastāvs** | 1 NO |
| **Pozitīvs atvērums** | bez |
| **Operatīvie ceļojumi** | 2,6 mm ( NAV mainīga elektriskā stāvokļa)<br>4,3 mm ( kopējais ceļojums) |
| **Darbības spēks** | 2,3 N NAV mainīga elektriskā stāvokļa |
| **Mehāniskā izturība** | 10000000 cikli |
| **Pievilkšanas griezes moments** | 0,8…1,2 Nm atbilst IEC 60947-1 |
| **Skrūves galvas forma** | krusts saderīgs ar pozidriv Nr 1<br>rievots saderīgs ar plakans Ø 4 mm<br>rievots saderīgs ar plakans Ø 5,5 mm |
| **Kontaktligzdas materiāls** | Zelta mirgojošie (Ag/Ni/Au) kontakti |
| **Aizsardzība pret īssavienojumu** | 10 A kasetnes drošinātājs veids gG atbilst IEC 60947-5-1 |
| **[Ith] parastā brīvā gaisa termiskā strāva** | 10 A atbilst IEC 60947-5-1 |
| **[Ui] nominālais izolācijas spriegums** | 600 V (piesārņojuma pakāpe 3) atbilst IEC 60947-1 |
| **[Uimp] nominālais impulsu izturības spriegums** | 6 kV atbilst IEC 60947-1 |
| **[Ie] nominālā darba strāva** | 3 A pie 240 V , AC-15 , A600 atbilst IEC 60947-5-1<br>6 A pie 120 V , AC-15 , A600 atbilst IEC 60947-5-1<br>0,1 A pie 600 V , DC-13 , Q600 atbilst IEC 60947-5-1<br>0,27 A pie 250 V , DC-13 , Q600 atbilst IEC 60947-5-1<br>0,55 A pie 125 V , DC-13 , Q600 atbilst IEC 60947-5-1<br>1,2 A pie 600 V , AC-15 , A600 atbilst IEC 60947-5-1 |

Ir sasniegts maksimālais saīdzināmo produktu skaits. Lūdzu, atveriet sadaļu Saīdzināt produktus #SAITE# un izdzēsiet kādu produktu, lai turpinātu.

| | |
|---|---|
| **Elektriskā izturība** | 1000000 cikli , AC-15 , 2 A pie 230 V, darbības ātrums < 3600 cikls/h , slodzes koeficients: 0,5 atbilst IEC 60947-5-1 C pielikums<br>1000000 cikli , AC-15 , 3 A pie 120 V, darbības ātrums < 3600 cikls/h , slodzes koeficients: 0,5 atbilst IEC 60947-5-1 C pielikums<br>1000000 cikli , AC-15 , 4 A pie 24 V, darbības ātrums < 3600 cikls/h , slodzes koeficients: 0,5 atbilst IEC 60947-5-1 C pielikums<br>1000000 cikli , DC-13 , 0,2 A pie 110 V, darbības ātrums < 3600 cikls/h , slodzes koeficients: 0,5 atbilst IEC 60947-5-1 C pielikums<br>1000000 cikli , DC-13 , 0,5 A pie 24 V, darbības ātrums < 3600 cikls/h , slodzes koeficients: 0,5 atbilst IEC 60947-5-1 C pielikums |
| **Bloku montāža** | Priekšējais stiprinājums |
| **Elektriskā sastāva kods** | C9 (daudzums <= 3)<br>M5 (daudzums <= 2)<br>M9 (daudzums <= 2) |

## Vide

| | |
|---|---|
| **Aizsardzības ārstēšana** | TH |
| **Apkārtējā gaisa temperatūra uzglabāšanai** | -40…70 °C |
| **Apkārtējā gaisa temperatūra darbībai** | -40…70 °C |
| **Standarti** | CSA C22.2 Nr. 14<br>UL 508<br>IEC 60947-5-1<br>JIS C8201-5-1<br>IEC 60947-5-4<br>IEC 60947-1<br>JIS C8201-1 |
| **Produkta sertifikācija** | CSA<br>BV<br>GOST<br>LROS (Lloyds kuģniecības reģistrs)<br>DNV<br>UL<br>CCC |
| **Vibrācijas pretestība** | 5 gn (f= 2…500 Hz) atbilst IEC 60068-2-6 |
| **Triecienizturība** | 30 gn (ilgums = 18 ms) pie pussinusa viļņa paātrinājums atbilst IEC 60068-2-27<br>50 gn (ilgums = 11 ms) pie pussinusa viļņa paātrinājums atbilst IEC 60068-2-27 |

## Iepakošanas vienības

| | |
|---|---|
| **Pirmā iepakojuma vienības tips** | PCE |
| **Vienību skaits 1. iepakojumā** | 1 |
| **1. iepakojuma augstums** | 6 cm |
| **1. iepakojuma platums** | 4,4 cm |
| **1. iepakojuma garums** | 5,4 cm |
| **1. iepakojuma svars** | 10 g |
| **Otrā iepakojuma vienības tips** | BB1 |
| **Vienību skaits 2. iepakojumā** | 5 |
| **2. iepakojuma augstums** | 6 cm |
| **2. iepakojuma platums** | 4,4 cm |
| **2. iepakojuma garums** | 5,4 cm |
| **2. iepakojuma svars** | 57 g |
| **Trešā iepakojuma vienības tips** | S02 |
| **Vienību skaits 3. iepakojumā** | 400 |
| **3. iepakojuma augstums** | 15 cm |

| | |
|---|---|
| **3. iepakojuma platums** | 30 cm |
| **3. iepakojuma garums** | 40 cm |
| **3. iepakojuma svars** | 4,85 kg |

## Līguma garantija

| | |
|---|---|
| **Garantija (mēnešos)** | 18 |

## Environmental Data

Schneider Electric mērķis ir līdz 2050. gadam sasniegt nulles emisiju statusu, izmantojot piegādes ķēdes partnerību, zemākas ietekmes materiālus un cirkularitāti, izmantojot mūsu pašreizējo kampaņu "Use Better, Use Longer, Use Again", lai pagarinātu produktu kalpošanas laiku un to pārstrādājamību.

Environmental Data skaidrojums >

Kā mēs novērtējam produktu ilgtspēju >

### Ietekme uz vidi

| | |
|---|---|
| Kopējā dzīves cikla oglekļa pēda | **0.1 kg CO2 eq.** |
| Ražošanas posma oglekļa pēdas nospiedums [A1–A3] | **0.1 kg CO2 eq.** |
| Izplatīšanas posma oglekļa pēdas nospiedums [A4] | **0 kg CO2 eq.** |
| Uzstādīšanas posma oglekļa pēdas nospiedums [A5] | **0 kg CO2 eq.** |
| Lietošanas posma oglekļa pēdas nospiedums [B2, B3, B4, B6] | **0 kg CO2 eq.** |
| Dzīves cikla beigu posma oglekļa pēdas nospiedums [C1–C4] | **0 kg CO2 eq.** |
| Vides informācijas publiskošana | **Produkta ietekme uz vidi** |

## Use Better

### Materiāli un iepakojums

| | |
|---|---|
| Vidējais pārstrādātās plastmasas procentuālais saturs | **23 %** |
| Vidējais pārstrādātā metāla procentuālais saturs | **13 %** |
| Iepakojums izgatavots no pārstrādāta kartona | **Jā** |
| Iepakojums bez plastmasas | **Jā** |
| ES RoHS direktīva | **Atbilst** |
| REACh regula | **Nesatur ļoti bīstamas vielas virs moteiktās normas** |

## Use Again

### Pārsaiņošana un atkārtota ražošana

| | |
|---|---|
| Pārstrādājamības potenciāls, % | **98** |
| Cirkularitātes profils | **Nav jāveic īpašas darbības, lai nodotu otrreizējai pārstrādei** |
| Atgriešana | **Jā** |
| WEEE marķējums | **Eiropas Savienības tirgū no šī produkta ir jāatbrīvojas, ievērojot noteiktu atkritumu savākšanas kārtību, un produkts nedrīkst nonākt sadzīves atkritumu tvertnēs.** |

Dimensions Drawings

## Dimensions

### with ZB5AZ009 Fixing Collar

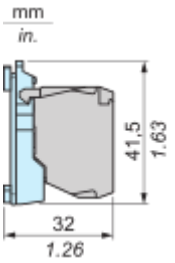


### with ZB4BZ009 Fixing Collar

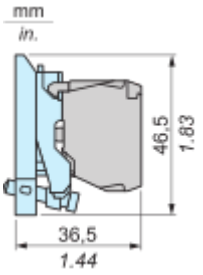

Image of product / Alternate images

**Alternative**

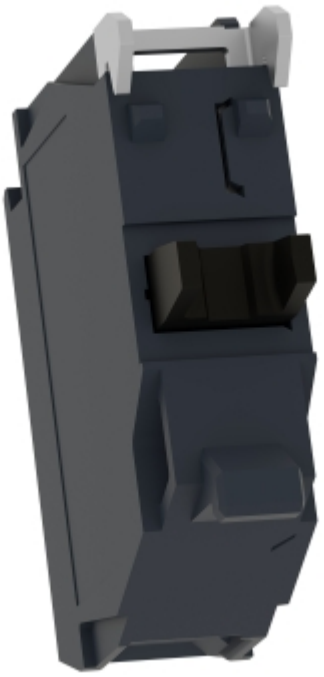




4
3 ON

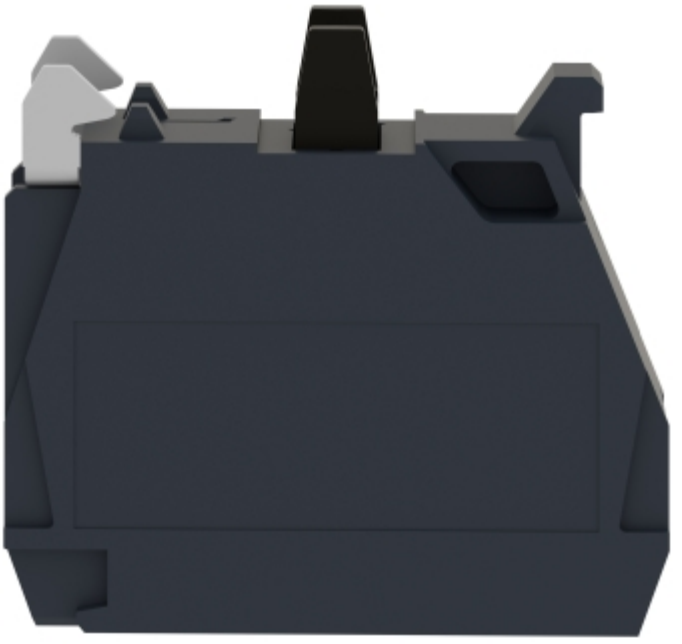


Schneider
Electric
(NOEM)
.3
.4
Ith 10 A
A300-Q300
ZBE-XXX

