Produkta datu lapa

Specifikācijas



Vadības stacija, Harmony XAW, metāls, avārijas apturēšanas funkcija, patrauc, lai atbrīvotu, 1 sēnes galvas spiedpoga 40mm, sarkana, 1NC + 1NC, ATEX

XAWF178EX

Galvenā

Produktu klāsts	Harmonija XAW
Produkta vai sastāvdaļas veids	Pilnīga vadības stacija
Ierīces īsais nosaukums	XAWF
Vadības stacijas lietojumprogramma	Avārijas apturēšanas funkcija
Materiāls	Metāls
Atiestatīt	Pagrieziet, lai atbrīvotu
Vadības stacijas sastāvs	1 sēnes galva Ø 40 mm spiedpoga , sarkans , sprūda darbība 1 NC + 1 NC

Papildinošs

AC vadības spriegums 50 HZ	120…600 V
Korpusa pamatnes krāsa	melns
Vāka krāsa	melns
Kabeļa ievade	1 ieraksts ISO M20 kabeļu blīvei
AC vadības spriegums 60 HZ	120…600 V
Platums	80 mm
Dziļums	77 mm
Augstums	80 mm
Neto svars	0,830 kg
DC vadības spriegums	125…600 V
Number of command positions	1
Marķējums	Ex tb IIIC T85°C Db IP65
Number of indicator lights	0
Number of push buttons	0
Mehāniskā izturība	300000 cikli
Number of selector switches	0
Number of key switches	0
Aizsardzība pret īssavienojumu	10 A kasetnes drošinātājs veids gG
[Ie] nominālā darba strāva	3 A pie 240 V , AC-15 , A600 6 A pie 120 V , AC-15 , A600 0,1 A pie 600 V , DC-13 , Q600 0,27 A pie 250 V , DC-13 , Q600 0,55 A pie 125 V , DC-13 , Q600 1,2 A pie 600 V , AC-15 , A600

Ir sasniegts maksimālais saīdzināmo produktu skaits. Lūdzu, atveriet sadaļu Saīdzināt produktus #SAITE# un izdzēsiet kādu produktu, lai turpinātu.

Number of mushroom-shaped push-buttons	1
Avārijas izslēgšana	No
Kontaktu skaits kā parasti slēgtam kontaktam	2
Kontaktu skaits kā parasti atvērtam kontaktam	0
Kontaktpersonu skaits kā maiņas kontaktpersona	0
Korpusa materiāls	Metal
Korpusa krāsa	Grey
Vāka krāsa	Melns

Vide

Apkārtējā gaisa temperatūra darbībai	-20…60 °C
Pārsprieguma kategorija	Es atbilst IEC 60536
IP aizsardzības pakāpe	IP65 atbilst IEC 60529
Standarti	IEC 60079-0: 2009. gads EN 60079-31: 2009. gads IEC 60947-5-4 IEC 61000-6-2 IEC 60947-1 IEC 60947-5-1 IEC 60079-0: 2007. gads IEC 60079-31: 2008. gads IEC 60947-5-5 ISO 13850
direktīvas	94/9/EK - ATEX direktīva
Putekļu zona	21. - 22. zona
Produkta sertifikācija	INERIS 04ATEX0023X
IP aizsardzības pakāpe	IP65

Iepakošanas vienības

Pirmā iepakojuma vienības tips	PCE
Vienību skaits 1. iepakojumā	1
1. iepakojuma augstums	9,000 cm
1. iepakojuma platums	9,500 cm
1. iepakojuma garums	23,000 cm
1. iepakojuma svars	885,000 g
Otrā iepakojuma vienības tips	P12
Vienību skaits 2. iepakojumā	32
2. iepakojuma augstums	45,000 cm
2. iepakojuma platums	80,000 cm
2. iepakojuma garums	120,000 cm
2. iepakojuma svars	46,720 kg

Līguma garantija

Garantija (mēnešos)	18

Environmental Data

Schneider Electric mērķis ir līdz 2050. gadam sasniegt nulles emisiju statusu, izmantojot piegādes ķēdes partnerību, zemākas ietekmes materiālus un cirkularitāti, izmantojot mūsu pašreizējo kampaņu "Use Better, Use Longer, Use Again", lai pagarinātu produktu kalpošanas laiku un to pārstrādājamību.

Environmental Data skaidrojums >

Kā mēs novērtējam produktu ilgtspēju >

Ietekme uz vidi

Vides informācijas publiskošana	Produkta ietekme uz vidi

Use Better

Materiāli un iepakojums

Iepakojums izgatavots no pārstrādāta kartona	Nē
Iepakojums bez plastmasas	Nē
SCIP numurs	196b31cc-0233-49aa-8e00-933b7c54f37e
ES RoHS direktīva	Atbilst, Izmantojot Izņēmumu
REACh regula	Atsauce satur vielas virs noteiktās normas, kas rada ļoti lielas bažas

Use Again

Pārsaiņošana un atkārtota ražošana

Atgriešana	Jā

Image of product / Alternate images

Alternative





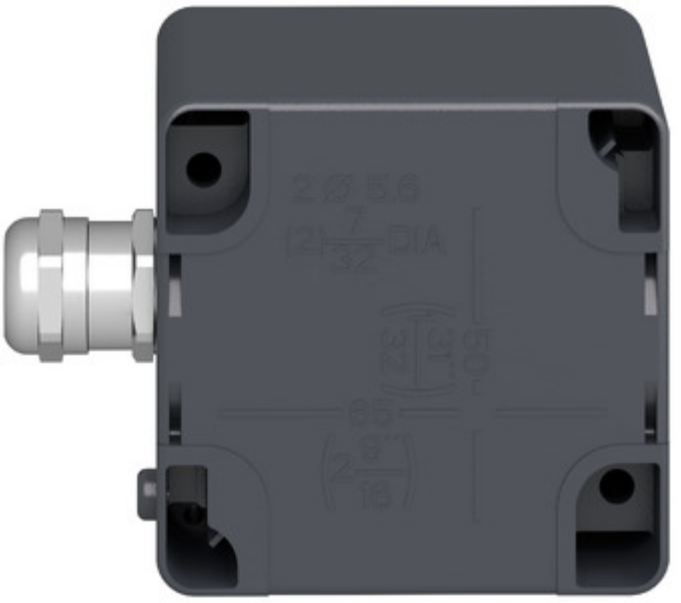

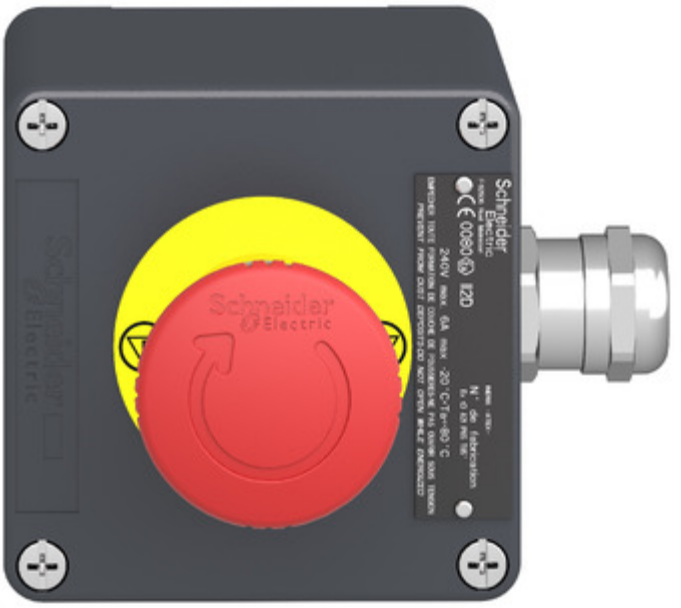
Schneider Electric
0080
240V max. 6A max. -20°C-Ta-80°C

