Produktdatenblatt

Spezifikationen



Leergehäuse XAP, Metall, gelb, für Not-Aus/Halt, für 1x22mm, 80x80x77, M20

XAPK1501

EAN Code: 3389110001129

Hauptmerkmale

Baureihe	Harmony XAP
Produkt- oder Komponententyp	Leere Kontrollstation, Druckguss
Kurzbezeichnung des Geräts	XAPK
Produktbestimmung	Für Steuer- und Signalisierungseinheiten, Ø 22 mm
Größe der Produktfrontplatte	80 x 80 mm
nutzbare Tiefe	74,5 mm
Anzahl der Ausschnitte	1 Einbaustelle
Farbe des Schaltschranksockels	Yellow (RAL 1004)
Farbe Gehäuse-Oberteil	Gelb (RAL 1004)
Material	Zinkdruckguss
Verkauf je unteilbare Menge	1
Schutzart (IP)	IP65 entspricht EN/IEC 60529 and EN/IEC 60947-5-1 IP66 entspricht EN/IEC 60529 and EN/IEC 60947-5-1 IP69 entspricht EN/IEC 60529 and EN/IEC 60947-5-1

Zusatzmerkmale

Anzahl der vertikalen Zeilen	1
Anzahl der horizontalen Reihen	1
Abmessungen des Ausschnitts	Ø 22 mm
Typ der Bedieneinheit	Metall
Kabeleinführung	2 Kabelverschraubung entspricht ISO
Gewindetyp	M20 x 1,5
CAD-Gesamtbreite	80 mm
CAD-Gesamthöhe	80 mm
CAD-Gesamttiefe	77 mm
Produktgewicht	0,605 kg

Montage

Beschichtung	TC
Umgebungstemperatur bei Lagerung	-40…70 °C
Umgebungstemperatur bei Betrieb	-40…70 °C
Schutzklasse für Stromschläge	Klasse I conforming to IEC 61140

Bruttopreisliste für Deutschland zuzüglich Zuschläge, Frachtkosten und Mehrwertsteuer, gültig ab dem 1. Januar 2024. Irrtum und Änderungen vorbehalten. Es gelten die AGBs der Schneider Electric GmbH.

Haftungsausschluss: Diese Dokumentation dient nicht als Ersatz für die Beurteilung der Eignung oder Verlässlichkeit dieser Produkte für bestimmte Verwendungsbereiche des Benutzers und darf nicht zu diesem Zweck verwendet werden.

Enclosure Type	UL type 1 UL type 3 UL type 4 UL type 4X UL type 12
Schutzart (IK)	IK07 entspricht IEC 62262
Chemikalienbeständigkeit	Special treatment can be obtained on request
Produktzertifizierungen	UL cULus EAC

Verpackungseinheiten

VPE 1 Art	PCE
Anzahl der Geräte pro Packung	1
VPE 1 Höhe	8,500 cm
VPE 1 Breite	9,000 cm
VPE 1 Länge	9,200 cm
Verpackungsgewicht (Lbs)	786,000 g
VPE 2 Art	S02
VPE 2 Menge	12
VPE 2 Höhe	15 cm
VPE 2 Breite	30 cm
VPE 2 Länge	40 cm
VPE 2 Gewicht	9,795 kg

Vertragliche Gewährleistung

Garantie (in Monaten)	18

Environmental Data

Schneider Electric hat sich zum Ziel gesetzt, den Net Zero-Status bis 2050 durch Lieferkettenpartnerschaften, Materialien mit geringerer Auswirkung und Kreislaufbildung über unsere laufende Kampagne "Use Better, Use Longer, Use Again" zu erreichen, um die Lebensdauer und Recyclingfähigkeit der Produkte zu verlängern.

Erläuterung der Environmental Data >

Wie wir die Produktnachhaltigkeit bewerten >

Umweltbilanz

Total lifecycle Carbon footprint	**4 kg CO2 eq.**
CO_2-Fußabdruck der Herstellungsphase [A1 bis A3]	**4 kg CO2 eq.**
CO_2-Fußabdruck der Distributionsphase [A4]	**0.1 kg CO2 eq.**
CO_2-Fußabdruck der Installationsphase [A5]	**0 kg CO2 eq.**
CO_2-Fußabdruck der Nutzungsphase [B2, B3, B4, B6]	**0 kg CO2 eq.**
CO_2-Fußabdruck der End-of-Life-Phase [C1 bis C4]	**0.1 kg CO2 eq.**
Umweltproduktdeklaration	**Produktumweltprofil**

Use Better

Materialien und Verpackung

Verpackung mit Recycling-Karton	**Ja**
Verpackung ohne Kunststoff	**Ja**
EU-RoHS-Richtlinie	**Konform**
REACh-Verordnung	**Produkt beinhaltet besorgniserregende Stoffe (SVHC) nicht über dem Schwellwert**

Use Again

Reproduktion

Recyclingfähigkeitspotential in %	**5**
Circular Econmomy-Eignung	**Keine besonderen Recycling-Verfahren erforderlich**
Rücknahme	**Ja**

Image of product / Alternate images

Alternative

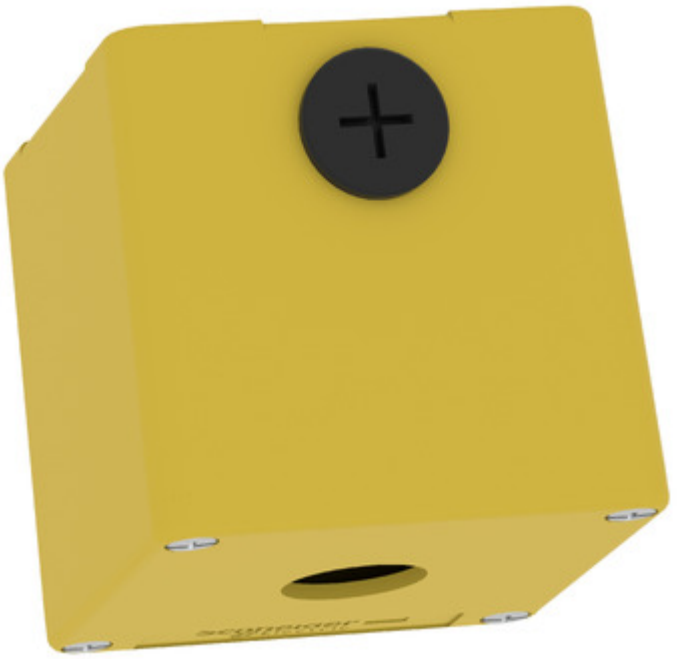

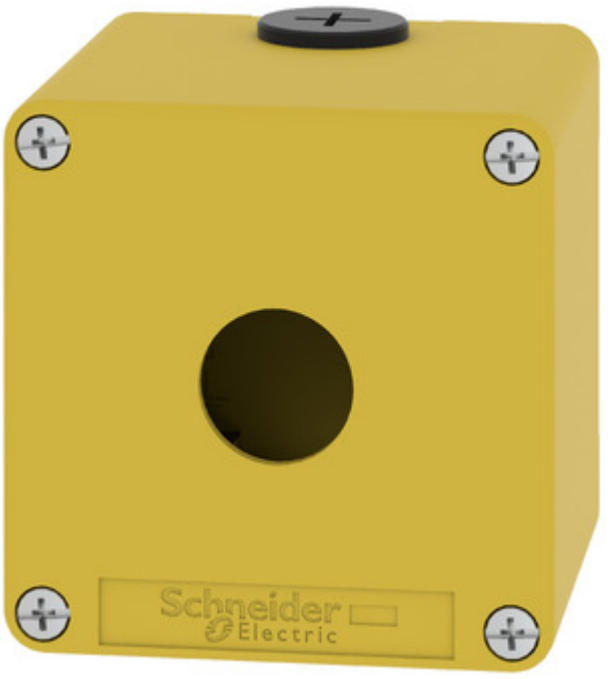

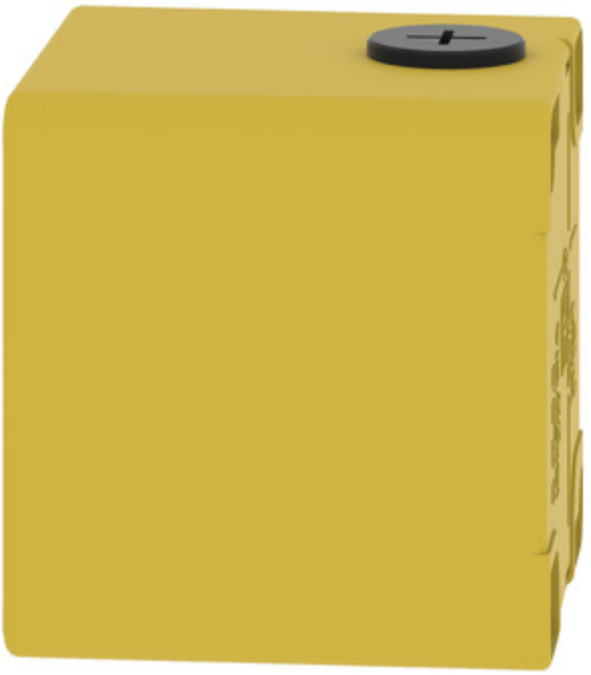



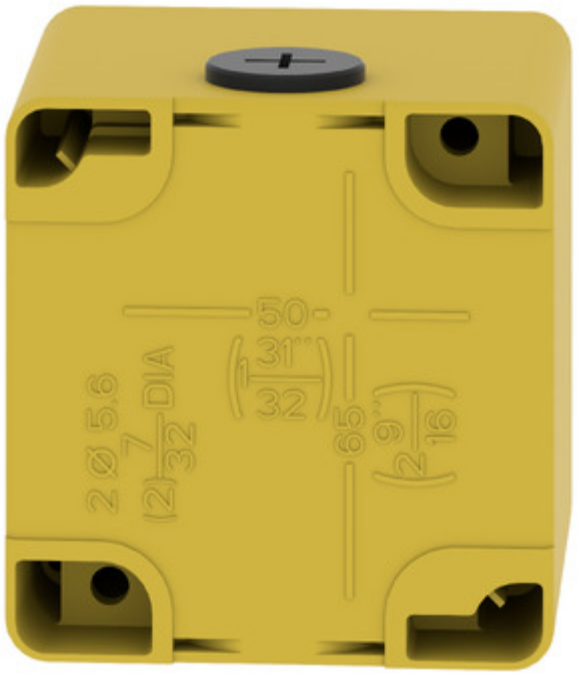
2 Ø 5.6
(2 7/32 DIA)
50
(31 32)
65
(2 9/16)

