Produkta datu lapa

Specifikācijas



Klips uz leģendu turētāja, Harmony XB4, plastmasa, melns

ZBZ001

Galvenā

Produktu klāsts	Harmonija XB5 Harmonija XB4
Aksesuāru / rezerves daļu apzīmējums	Piesprādzējams leģendu turētājs
Aksesuāru / rezerves daļu tips	Leģendu turētājs
Produkta vai sastāvdaļas veids	Klips uz leģendu turētāja
Aksesuāru / rezerves daļu kategorija	Marķēšanas piederumi
Aksesuāru / rezerves daļu pielietojums	Elektriskais bloks ar skrūvju spaiļu spaiļu savienojumiem Standarta galvai

Papildinošs

Materiāls	Plastmasas
Daudzums komplektā	Komplektā 10
Neto svars	0,001 kg

Iepakošanas vienības

Pirmā iepakojuma vienības tips	PCE
Vienību skaits 1. iepakojumā	1
1. iepakojuma augstums	1,000 cm
1. iepakojuma platums	2,000 cm
1. iepakojuma garums	3,500 cm
1. iepakojuma svars	0,900 g
Otrā iepakojuma vienības tips	BB1
Vienību skaits 2. iepakojumā	10
2. iepakojuma augstums	2,000 cm
2. iepakojuma platums	7,000 cm
2. iepakojuma garums	9,000 cm
2. iepakojuma svars	11,000 g
Trešā iepakojuma vienības tips	S02
Vienību skaits 3. iepakojumā	1500
3. iepakojuma augstums	15,000 cm
3. iepakojuma platums	30,000 cm
3. iepakojuma garums	40,000 cm
3. iepakojuma svars	1,970 kg

Ir sasniegts maksimālais salīdzināmo produktu skaits. Lūdzu, atveriet sadaļu Salīdzināt produktus #SAITE# un izdzēsiet kādu produktu, lai turpinātu.

Līguma garantija

Garantija (mēnešos)	18

Environmental Data

Schneider Electric mērķis ir līdz 2050. gadam sasniegt nulles emisiju statusu, izmantojot piegādes ķēdes partnerību, zemākas ietekmes materiālus un cirkularitāti, izmantojot mūsu pašreizējo kampaņu "Use Better, Use Longer, Use Again", lai pagarinātu produktu kalpošanas laiku un to pārstrādājamību.

Environmental Data skaidrojums >

Kā mēs novērtējam produktu ilgtspēju >

Ietekme uz vidi

Kopējā dzīves cikla oglekļa pēda	**0 kg CO2 eq.**
Ražošanas posma oglekļa pēdas nospiedums [A1–A3]	**0 kg CO2 eq.**
Izplatīšanas posma oglekļa pēdas nospiedums [A4]	**0 kg CO2 eq.**
Uzstādīšanas posma oglekļa pēdas nospiedums [A5]	**0 kg CO2 eq.**
Lietošanas posma oglekļa pēdas nospiedums [B2, B3, B4, B6]	**0 kg CO2 eq.**
Dzīves cikla beigu posma oglekļa pēdas nospiedums [C1–C4]	**0 kg CO2 eq.**

Use Better

Materiāli un iepakojums

Iepakojums izgatavots no pārstrādāta kartona	**Jā**
Iepakojums bez plastmasas	**Nē**
ES RoHS direktīva	**Atbilst**
REACh regula	**Nesatur ļoti bīstamas vielas virs moteiktās normas**

Use Again

Pārsaiņošana un atkārtota ražošana

Pārstrādājamības potenciāls, %	**0**
Atgriešana	**Jā**

Image of product / Alternate images

Alternative



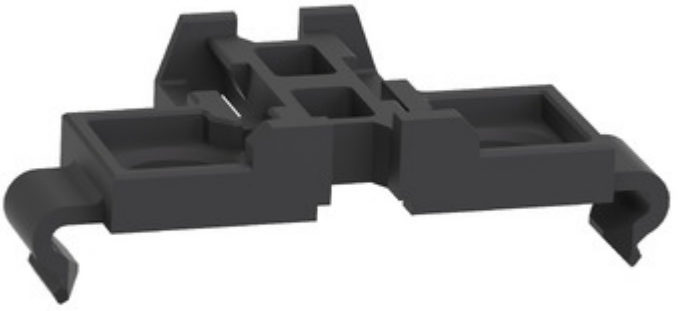


ZBZ001





