# Produkta datu lapa

Specifikācijas



## Bāzes fiksācijas plāksne, Harmony XB5, elektrības blokam, plastmasa

ZB5AZ009

## Galvenā

| | |
|---|---|
| **Produktu klāsts** | Harmonija XB5 |
| **Produkta vai sastāvdaļas veids** | Korpusa fiksācijas apkakle |
| **Aksesuāru / rezerves daļu tips** | Korpusa fiksācijas apkakle |
| **Aksesuāru / rezerves daļu kategorija** | Montāžas un stiprināšanas piederumi |
| **Materiāls** | Plastmasas |
| **Galvas tips** | Standarta |
| **Aksesuāru / rezerves daļu pielietojums** | Elektriskais bloks |

## Papildinošs

| | |
|---|---|
| **Daudzums komplektā** | Komplektā 10 |
| **Ierīces prezentācija** | Pamatelements |
| **Neto svars** | 0,006 kg |

## Iepakošanas vienības

| | |
|---|---|
| **Pirmā iepakojuma vienības tips** | PCE |
| **Vienību skaits 1. iepakojumā** | 1 |
| **1. iepakojuma augstums** | 1,400 cm |
| **1. iepakojuma platums** | 3,000 cm |
| **1. iepakojuma garums** | 4,200 cm |
| **1. iepakojuma svars** | 6,000 g |
| **Otrā iepakojuma vienības tips** | BB1 |
| **Vienību skaits 2. iepakojumā** | 10 |
| **2. iepakojuma augstums** | 13,000 cm |
| **2. iepakojuma platums** | 4,500 cm |
| **2. iepakojuma garums** | 5,500 cm |
| **2. iepakojuma svars** | 75,000 g |
| **Trešā iepakojuma vienības tips** | S02 |
| **Vienību skaits 3. iepakojumā** | 400 |
| **3. iepakojuma augstums** | 15,000 cm |
| **3. iepakojuma platums** | 30,000 cm |
| **3. iepakojuma garums** | 40,000 cm |
| **3. iepakojuma svars** | 3,278 kg |

Ir sasniegts maksimālais saīdzināmo produktu skaits. Lūdzu, atveriet sadaļu Saīdzināt produktus #SAITE# un izdzēsiet kādu produktu, lai turpinātu.

## Līguma garantija

| | |
|---|---|
| **Garantija (mēnešos)** | 18 |

## Environmental Data

Schneider Electric mērķis ir līdz 2050. gadam sasniegt nulles emisiju statusu, izmantojot piegādes ķēdes partnerību, zemākas ietekmes materiālus un cirkularitāti, izmantojot mūsu pašreizējo kampaņu "Use Better, Use Longer, Use Again", lai pagarinātu produktu kalpošanas laiku un to pārstrādājamību.

Environmental Data skaidrojums >

Kā mēs novērtējam produktu ilgtspēju >

### Ietekme uz vidi

| | |
|---|---|
| Kopējā dzīves cikla oglekļa pēda | **0.1 kg CO2 eq.** |
| Ražošanas posma oglekļa pēdas nospiedums [A1–A3] | **0 kg CO2 eq.** |
| Izplatīšanas posma oglekļa pēdas nospiedums [A4] | **0 kg CO2 eq.** |
| Uzstādīšanas posma oglekļa pēdas nospiedums [A5] | **0 kg CO2 eq.** |
| Lietošanas posma oglekļa pēdas nospiedums [B2, B3, B4, B6] | **0 kg CO2 eq.** |
| Dzīves cikla beigu posma oglekļa pēdas nospiedums [C1–C4] | **0 kg CO2 eq.** |

## Use Better

### Materiāli un iepakojums

| | |
|---|---|
| Vidējais pārstrādātās plastmasas procentuālais saturs | **25 %** |
| Iepakojums izgatavots no pārstrādāta kartona | **Jā** |
| Iepakojums bez plastmasas | **Jā** |
| ES RoHS direktīva | **Atbilst** |
| REACh regula | **Nesatur ļoti bīstamas vielas virs moteiktās normas** |

## Use Again

### Pārsaiņošana un atkārtota ražošana

| | |
|---|---|
| Pārstrādājamības potenciāls, % | **29** |
| Cirkularitātes profils | **Informācija par ekspluatācijas izbeigšanu** |
| Atgriešana | **Jā** |

Image of product / Alternate images

**Alternative**

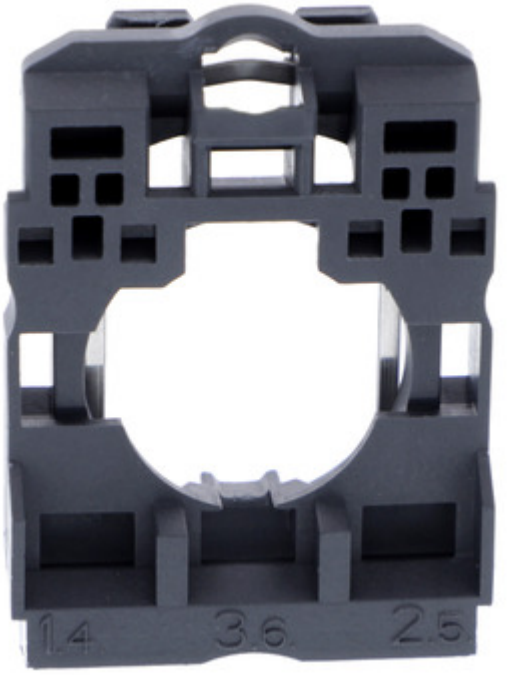




# Produkta datu lapa ZB5AZ009



