Produktdatenblatt

Spezifikationen

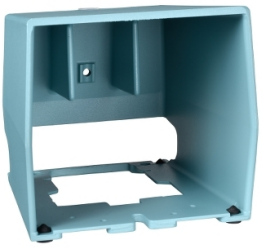

Schutzhaube, Harmony XPE, für Fußschalter XPEM

XPEZ901

EAN Code: 3389110600391

Hauptmerkmale

Baureihe	Harmony XPE
Zubehör / Teilebezeichnung	Einzelne Schutzabdeckung
Zubehör / Teiletyp	Schutzabdeckung
Produkt- oder Komponententyp	Schutzabdeckung
Zubehör / Teilekategorie	Einzelteile Ersatzteile
Produktkompatibilität	XPEM
Zubehör / Zielkategorie	Metall-Fußschalter

Zusatzmerkmale

Produktgewicht	1,2 kg

Verpackungseinheiten

VPE 1 Art	PCE
Anzahl der Geräte pro Packung	1
VPE 1 Höhe	17,500 cm
VPE 1 Breite	20,000 cm
VPE 1 Länge	21,000 cm
Verpackungsgewicht (Lbs)	1,180 kg
VPE 2 Art	S06
VPE 2 Menge	30
VPE 2 Höhe	75,000 cm
VPE 2 Breite	60,000 cm
VPE 2 Länge	80,000 cm
VPE 2 Gewicht	48,400 kg

Vertragliche Gewährleistung

Garantie (in Monaten)	18

Bruttopreisliste für Deutschland zuzüglich Zuschläge, Frachtkosten und Mehrwertsteuer, gültig ab dem 1. Januar 2024. Irrtum und Änderungen vorbehalten. Es gelten die AGBs der Schneider Electric GmbH.

Haftungsausschluss: Diese Dokumentation dient nicht als Ersatz für die Beurteilung der Eignung oder Verlässlichkeit dieser Produkte für bestimmte Verwendungsbereiche des Benutzers und darf nicht zu diesem Zweck verwendet werden.

Environmental Data

Schneider Electric hat sich zum Ziel gesetzt, den Net Zero-Status bis 2050 durch Lieferkettenpartnerschaften, Materialien mit geringerer Auswirkung und Kreislaufbildung über unsere laufende Kampagne "Use Better, Use Longer, Use Again" zu erreichen, um die Lebensdauer und Recyclingfähigkeit der Produkte zu verlängern.

Erläuterung der Environmental Data >

Wie wir die Produktnachhaltigkeit bewerten >

Use Better

Materialien und Verpackung

Verpackung mit Recycling-Karton	**Ja**
Verpackung ohne Kunststoff	**Ja**
SCIP-Nummer	**451cade4-6b49-461c-ac92-e842df435b8f**
EU-RoHS-Richtlinie	**Konform**
REACh-Verordnung	**Produkt beinhaltet besorgniserregende Stoffe (SVHC) über dem Schwellwert**

Use Again

Reproduktion

Rücknahme	**Ja**

Image of product / Alternate images

Alternative



