Produktdatenblatt

Spezifikationen

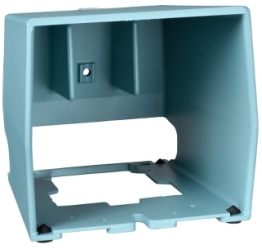

Schutzhaube, Harmony XPE, für Fußschalter XPER

XPEZ911

EAN Code: 3389110471274

Hauptmerkmale

Baureihe	Harmony XPE
Zubehör / Teilebezeichnung	Einzelne Schutzabdeckung
Zubehör / Teiletyp	Schutzabdeckung
Produkt- oder Komponententyp	Schutzabdeckung
Zubehör / Teilekategorie	Ersatzteile Einzelteile
Produktkompatibilität	XPER
Zubehör / Zielkategorie	Metall-Fußschalter

Zusatzmerkmale

Produktgewicht	1,2 kg

Verpackungseinheiten

VPE 1 Art	PCE
Anzahl der Geräte pro Packung	1
VPE 1 Höhe	16,2 cm
VPE 1 Breite	18,0 cm
VPE 1 Länge	23,6 cm
Verpackungsgewicht (Lbs)	1,17 kg
VPE 2 Art	S04
VPE 2 Menge	4
VPE 2 Höhe	30 cm
VPE 2 Breite	40 cm
VPE 2 Länge	60 cm
VPE 2 Gewicht	5,702 kg

Vertragliche Gewährleistung

Garantie (in Monaten)	18

Bruttopreisliste für Deutschland zuzüglich Zuschläge, Frachtkosten und Mehrwertsteuer, gültig ab dem 1. Januar 2024. Irrtum und Änderungen vorbehalten. Es gelten die AGBs der Schneider Electric GmbH.

Haftungsausschluss: Diese Dokumentation dient nicht als Ersatz für die Beurteilung der Eignung oder Verlässlichkeit dieser Produkte für bestimmte Verwendungsbereiche des Benutzers und darf nicht zu diesem Zweck verwendet werden.

Environmental Data

Schneider Electric hat sich zum Ziel gesetzt, den Net Zero-Status bis 2050 durch Lieferkettenpartnerschaften, Materialien mit geringerer Auswirkung und Kreislaufbildung über unsere laufende Kampagne "Use Better, Use Longer, Use Again" zu erreichen, um die Lebensdauer und Recyclingfähigkeit der Produkte zu verlängern.

Erläuterung der Environmental Data >

Wie wir die Produktnachhaltigkeit bewerten >

Use Better

Materialien und Verpackung

Verpackung mit Recycling-Karton	**Ja**
Verpackung ohne Kunststoff	**Ja**
SCIP-Nummer	**451cade4-6b49-461c-ac92-e842df435b8f**
EU-RoHS-Richtlinie	**Konform**
REACh-Verordnung	**Produkt beinhaltet besorgniserregende Stoffe (SVHC) über dem Schwellwert**

Use Again

Reproduktion

Rücknahme	**Ja**