Produktdatenblatt

Spezifikationen

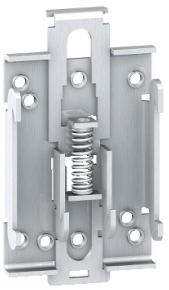

Schnellbefestigung für Trägerplatte

AX2DL01

EAN Code: 3389110568448

Hauptmerkmale

Zubehör / Teilekategorie	Befestigungszubehör
Menge pro Satz	Satz à 10 Stück

Zusatzmerkmale

Beschreibung der Montageplatte	Trägerplatte
Produktmontage	Klipphalterung
Produktgewicht	0,06 kg
Breite	44 mm

Verpackungseinheiten

VPE 1 Art	PCE
Anzahl der Geräte pro Packung	1
VPE 1 Höhe	4,000 cm
VPE 1 Breite	10,000 cm
VPE 1 Länge	1,600 cm
Verpackungsgewicht (Lbs)	55,000 g
VPE 2 Art	BB1
VPE 2 Menge	10
VPE 2 Höhe	4,000 cm
VPE 2 Breite	10,000 cm
VPE 2 Länge	16,000 cm
VPE 2 Gewicht	550,000 g
VPE 3 Art	CAR
VPE 3 Menge	100
VPE 3 Höhe	17,000 cm
VPE 3 Breite	15,000 cm
VPE 3 Länge	40,000 cm
VPE 3 Gewicht	5,500 kg

Vertragliche Gewährleistung

Garantie (in Monaten)	18

Bruttopreisliste für Deutschland zuzüglich Zuschläge, Frachtkosten und Mehrwertsteuer, gültig ab dem 1. Januar 2024. Irrtum und Änderungen vorbehalten. Es gelten die AGBs der Schneider Electric GmbH.

Haftungsausschluss: Diese Dokumentation dient nicht als Ersatz für die Beurteilung der Eignung oder Verlässlichkeit dieser Produkte für bestimmte Verwendungsbereiche des Benutzers und darf nicht zu diesem Zweck verwendet werden.

Environmental Data

Schneider Electric hat sich zum Ziel gesetzt, den Net Zero-Status bis 2050 durch Lieferkettenpartnerschaften, Materialien mit geringerer Auswirkung und Kreislaufbildung über unsere laufende Kampagne "Use Better, Use Longer, Use Again" zu erreichen, um die Lebensdauer und Recyclingfähigkeit der Produkte zu verlängern.

Erläuterung der Environmental Data >

Wie wir die Produktnachhaltigkeit bewerten >

Use Better

Materialien und Verpackung

Verpackung mit Recycling-Karton	**Nein**
Verpackung ohne Kunststoff	**Nein**
EU-RoHS-Richtlinie	**Konform**
REACh-Verordnung	**Produkt beinhaltet besorgniserregende Stoffe (SVHC) nicht über dem Schwellwert**

Use Again

Reproduktion

Rücknahme	**Ja**