Produkta datu lapa

Specifikācijas

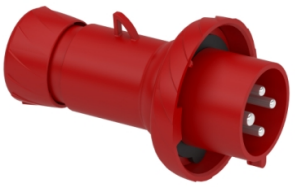

PratiKa wander spraudnis - taisns - 32 A - 3P + E - 380...440 V AC - IP67

PKX32M7C4

Paziņojuma datums par preces pārtraukšanu 2026. gada 15. aug.

Pārtraukts

Galvenā

Diapazons	PratiKa
Produkta vai sastāvdaļas veids	Klīst spraudnis
Ierīces īsais nosaukums	PratiKa spraudnis
Kontaktdakšas, kontaktligzdas kategorija	Zemspriegums
Polu apraksts	3P+E
Tīkla veids	AC
Izejas standarts	Rūpnieciski

Papildinošs

Kontaktdakša, kontaktligzda, vadības stacijas forma	Taisni
[In] nominālā strāva	32 A
[Ue] nominālais darba spriegums	380...440 V
Tīkla frekvence	50/60 Hz
Zemējuma uzgaļa pulksteņrādītāja kustības virzienā	3 st
Kontaktdakšas, kontaktligzdas materiāls	mājoklis : pašdziestošs inženierpolimērs
Kontaktu materiāls	piedurknes : misiņš
Savienojuma vieta	Ātrs savienojums
Kabeļa šķērsgriezums	2,5…6 mm²
Kabeļa ievads	Kabeļu blīvslēgs Godīga vadība
Vītnes veids	21. lpp
Augstums	95 mm
Platums	95 mm
Dziļums	152 mm
Krāsa	pelēks (RAL 7035)
Sprieguma krāsa	Sarkans

Vide

Standarti	IEC 60309-2 IEC 60309-1
IP aizsardzības pakāpe	IP67 atbilst IEC 60529

Ir sasniegts maksimālais saīdzināmo produktu skaits. Lūdzu, atveriet sadaļu Saīdzināt produktus #SAITE# un izdzēsiet kādu produktu, lai turpinātu.

IK aizsardzības pakāpe	IK08 atbilst EN 62262
Ugunsizturība	850 °C atbilst IEC 60695-2-11
Relatīvais mitrums	50 % pie 40 °C 70 % pie 30 °C 90 % pie 20 °C
Darbības augstums	2000 m
Apkārtējā gaisa temperatūra darbībai	35 °C (86400 s) -25…40 °C

Iepakošanas vienības

Pirmā iepakojuma vienības tips	PCE
Vienību skaits 1. iepakojumā	1
1. iepakojuma augstums	9,500 cm
1. iepakojuma platums	9,500 cm
1. iepakojuma garums	15,200 cm
1. iepakojuma svars	230,000 g
Otrā iepakojuma vienības tips	BB1
Vienību skaits 2. iepakojumā	6
2. iepakojuma augstums	15,000 cm
2. iepakojuma platums	26,800 cm
2. iepakojuma garums	21,000 cm
2. iepakojuma svars	1,540 kg
Trešā iepakojuma vienības tips	S03
Vienību skaits 3. iepakojumā	12
3. iepakojuma augstums	30,000 cm
3. iepakojuma platums	30,000 cm
3. iepakojuma garums	40,000 cm
3. iepakojuma svars	3,500 kg

Līguma garantija

Garantija (mēnešos)	18

Environmental Data

Schneider Electric mērķis ir līdz 2050. gadam sasniegt nulles emisiju statusu, izmantojot piegādes ķēdes partnerību, zemākas ietekmes materiālus un cirkularitāti, izmantojot mūsu pašreizējo kampaņu "Use Better, Use Longer, Use Again", lai pagarinātu produktu kalpošanas laiku un to pārstrādājamību.

Environmental Data skaidrojums >

Kā mēs novērtējam produktu ilgtspēju >

Ietekme uz vidi

Kopējā dzīves cikla oglekļa pēda	**21 kg CO2 eq.**
Ražošanas posma oglekļa pēdas nospiedums [A1–A3]	**2 kg CO2 eq.**
Izplatīšanas posma oglekļa pēdas nospiedums [A4]	**0 kg CO2 eq.**
Uzstādīšanas posma oglekļa pēdas nospiedums [A5]	**0 kg CO2 eq.**
Lietošanas posma oglekļa pēdas nospiedums [B2, B3, B4, B6]	**19 kg CO2 eq.**
Dzīves cikla beigu posma oglekļa pēdas nospiedums [C1–C4]	**0.7 kg CO2 eq.**
Vides informācijas publiskošana	**Produkta ietekme uz vidi**

Use Better

Materiāli un iepakojums

Iepakojums izgatavots no pārstrādāta kartona	**Jā**
Iepakojums bez plastmasas	**Jā**
SCIP numurs	**661ec80b-b956-4b0a-92bb-53046f4cfb4c**
ES RoHS direktīva	**Atbilst, Izmantojot Izņēmumu**
REACh regula	**Atsauce satur vielas virs noteiktās normas, kas rada ļoti lielas bažas**
Halogēnus nesaturošs status	**Produkta plastmasas detaļas nesatur halogēnus**

Use Again

Pārsaiņošana un atkārtota ražošana

Pārstrādājamības potenciāls, %	**32**
Cirkularitātes profils	**Nav jāveic īpašas darbības, lai nodotu otrreizējai pārstrādei**
Atgriešana	**No**
WEEE marķējums	**Eiropas Savienības tirgū no šī produkta ir jāatbrīvojas, ievērojot noteiktu atkritumu savākšanas kārtību, un produkts nedrīkst nonākt sadzīves atkritumu tvertnēs.**