Produktdatenblatt

Spezifikationen

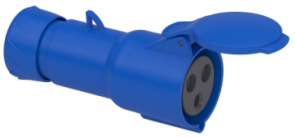

CEE Kupplung Schneidklemmen, 32A, 2p+E, 200-250 V AC, IP44

PKY32M423

EAN Code: 3303432010348

Hauptmerkmale

Baureihe	Mureva
Produkt- oder Komponententyp	Steckerkupplung
Kurzbezeichnung des Geräts	Mureva fast
Stecker/Steckdosen-Kategorie	Niederspannung
Beschreibung der Pole	2-polig + E
Netzwerktyp	AC
Ausgangsstandard	Industriell

Zusatzmerkmale

Stecker/Steckdose/Steuerstatus	Gerade
[In] Bemessungsstrom	32 A
[Ue] Bemessungs-Betriebsspannung	200-250 V
Netzwerkfrequenz	50/60 Hz
Erd.-Zapf.-Pos. im Uhrzeigers.	6 h
Stecker, Steckdosenmaterial	Gehäuse: selbstlöschender Kunststoffwerkstoff
Kontaktmaterial	Hülsen: Messing
Anschlüsse - Klemmen	Schneidklemmentechnik
Kabel-Querschnitt	2,5…6 mm²
äußerer Kabeldurchmesser	11,5…21 mm
Kabeleinführung	Führungsrolle Kabelverschraubung
Gewindetyp	Pg 21
Produktgewicht	0,244 kg
Höhe	98 mm
Breite	98 mm
Tiefe	165 mm
Farbe	Grau (RAL 7035)
Spannungfarbe	Bau

Montage

Normen	IEC 60309-1 IEC 60309-2
Schutzart (IP)	IP44 entspricht IEC 60529

Bruttopreisliste für Deutschland zuzüglich Zuschläge, Frachtkosten und Mehrwertsteuer, gültig ab dem 1. Januar 2024. Irrtum und Änderungen vorbehalten. Es gelten die AGBs der Schneider Electric GmbH.

Haftungsausschluss: Diese Dokumentation dient nicht als Ersatz für die Beurteilung der Eignung oder Verlässlichkeit dieser Produkte für bestimmte Verwendungsbereiche des Benutzers und darf nicht zu diesem Zweck verwendet werden.

Schutzart (IK)	IK08 entspricht EN 62262
Feuerbeständigkeit	850 °C entspricht IEC 60695-2-1
Relative Luftfeuchtigkeit	50 % bei 40 °C 70 % bei 30 °C 90 % bei 20 °C
Umgebungstemperatur bei Betrieb	35 °C (86400 s) -25…40 °C

Verpackungseinheiten

VPE 1 Art	PCE
Anzahl der Geräte pro Packung	1
VPE 1 Höhe	6,600 cm
VPE 1 Breite	9,500 cm
VPE 1 Länge	17,200 cm
Verpackungsgewicht (Lbs)	226,000 g
VPE 2 Art	BB1
VPE 2 Menge	10
VPE 2 Höhe	18,400 cm
VPE 2 Breite	26,600 cm
VPE 2 Länge	27,000 cm
VPE 2 Gewicht	2,448 kg
VPE 3 Art	S03
VPE 3 Menge	20
VPE 3 Höhe	30,000 cm
VPE 3 Breite	30,000 cm
VPE 3 Länge	40,000 cm
VPE 3 Gewicht	5,383 kg

Vertragliche Gewährleistung

Garantie (in Monaten)	18

Environmental Data

Schneider Electric hat sich zum Ziel gesetzt, den Net Zero-Status bis 2050 durch Lieferkettenpartnerschaften, Materialien mit geringerer Auswirkung und Kreislaufbildung über unsere laufende Kampagne "Use Better, Use Longer, Use Again" zu erreichen, um die Lebensdauer und Recyclingfähigkeit der Produkte zu verlängern.

Erläuterung der Environmental Data >

Wie wir die Produktnachhaltigkeit bewerten >

Umweltbilanz

Total lifecycle Carbon footprint	**15 kg CO2 eq.**
CO_2-Fußabdruck der Herstellungsphase [A1 bis A3]	**2 kg CO2 eq.**
CO_2-Fußabdruck der Distributionsphase [A4]	**0 kg CO2 eq.**
CO_2-Fußabdruck der Installationsphase [A5]	**0 kg CO2 eq.**
CO_2-Fußabdruck der Nutzungsphase [B2, B3, B4, B6]	**13 kg CO2 eq.**
CO_2-Fußabdruck der End-of-Life-Phase [C1 bis C4]	**0.7 kg CO2 eq.**
Umweltproduktdeklaration	Produktumweltprofil

Use Better

Materialien und Verpackung

Verpackung mit Recycling-Karton	**Ja**
Verpackung ohne Kunststoff	**Ja**
SCIP-Nummer	**89350e0d-a4ac-4516-bf86-fdaed8a227fc**
EU-RoHS-Richtlinie	Freistellungskonform
REACh-Verordnung	Produkt beinhaltet besorgniserregende Stoffe (SVHC) über dem Schwellwert
PFAS-Verordnung der OECD	Keine PFAS-Chemikalien der OECD vorhanden
POP-Richtlinie	Keine POP
Durchschnittlicher Prozentsatz der ReponsibleSteel zertifizierten Metalle	**Produkt mit halogenfreien Kunststoffteilen**
PVC-frei	**Ja**

Use Again

Reproduktion

Recyclingfähigkeitspotential in %	**33**
Circular Econmomy-Eignung	**Keine besonderen Recycling-Verfahren erforderlich**
Rücknahme	**Nein**
WEEE-Kennzeichnung	**Das Produkt muss entsprechend bestimmter Hinweise auf Märkten der Europäischen Union entsorgt werden und darf nicht in Haushaltsabfälle gelangen.**