Produkta datu lapa

Specifikācijas

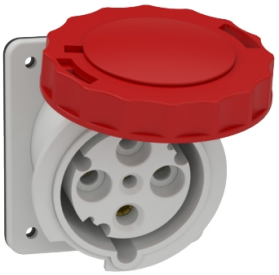

Paneļa montāžas ligzda, Mureva PK, leņķa, 63A, 3P+E, 400V, IP67

81282

Galvenā

Diapazons	Mureva
Produkta vai sastāvdaļas veids	Kontaktligzda
Ierīces īsais nosaukums	Mureva ligzda
Kontaktdakšas, kontaktligzdas kategorija	Zemspriegums
Polu apraksts	3P+E
Tīkla veids	AC
Izejas standarts	Rūpnieciski

Papildinošs

Montāžas režīms	Uzstādīts uz paneļa
Kontaktdakša, kontaktligzda, vadības stacijas forma	Leņķveida
[In] nominālā strāva	63 A
[Ue] nominālais darba spriegums	380...415 V
Tīkla frekvence	50/60 Hz
Zemējuma uzgaļa pulksteņrādītāja kustības virzienā	6 h
Kontaktdakšas, kontaktligzdas materiāls	mājoklis : pašdziestošs inženierpolimērs
Kontaktu materiāls	tapas : nerūsējošais tērauds piedurknes : niķelēts misiņš atsperes : nerūsējošais tērauds
Savienojuma vieta	Fiksējošās skrūves, pilnībā atskrūvētas
Kabeļa šķērsgriezums	6…25 mm²
Neto svars	0,473 kg
Pamatizmērs	100 x 107 mm
Augstums	107 mm
Platums	108 mm
Dziļums	129 mm
Krāsa	pelēks (RAL 7035)
Sprieguma krāsa	Sarkans

Vide

Standarti	EN 60309-2 EN 60309-1
IP aizsardzības pakāpe	IP67 atbilst IEC 60529

Ir sasniegts maksimālais saīdzināmo produktu skaits. Lūdzu, atveriet sadaļu Saīdzināt produktus #SAITE# un izdzēsiet kādu produktu, lai turpinātu.

IK aizsardzības pakāpe	IK08 atbilst EN 62262
Ugunsizturība	850 °C atbilst IEC 60695-2-11
Relatīvais mitrums	50 % pie 40 °C 70 % pie 30 °C 90 % pie 20 °C
Apkārtējā gaisa temperatūra darbībai	35 °C (86400 s)

Iepakošanas vienības

Pirmā iepakojuma vienības tips	PCE
Vienību skaits 1. iepakojumā	1
1. iepakojuma augstums	11,000 cm
1. iepakojuma platums	11,000 cm
1. iepakojuma garums	11,600 cm
1. iepakojuma svars	486,000 g
Otrā iepakojuma vienības tips	S03
Vienību skaits 2. iepakojumā	15
2. iepakojuma augstums	30,000 cm
2. iepakojuma platums	30,000 cm
2. iepakojuma garums	40,000 cm
2. iepakojuma svars	7,777 kg

Līguma garantija

Garantija (mēnešos)	18

Environmental Data

Schneider Electric mērķis ir līdz 2050. gadam sasniegt nulles emisiju statusu, izmantojot piegādes ķēdes partnerību, zemākas ietekmes materiālus un cirkularitāti, izmantojot mūsu pašreizējo kampaņu "Use Better, Use Longer, Use Again", lai pagarinātu produktu kalpošanas laiku un to pārstrādājamību.

Environmental Data skaidrojums >

Kā mēs novērtējam produktu ilgtspēju >

Ietekme uz vidi

Kopējā dzīves cikla oglekļa pēda	**22 kg CO2 eq.**
Ražošanas posma oglekļa pēdas nospiedums [A1–A3]	**3 kg CO2 eq.**
Izplatīšanas posma oglekļa pēdas nospiedums [A4]	**0.1 kg CO2 eq.**
Uzstādīšanas posma oglekļa pēdas nospiedums [A5]	**0 kg CO2 eq.**
Lietošanas posma oglekļa pēdas nospiedums [B2, B3, B4, B6]	**17 kg CO2 eq.**
Dzīves cikla beigu posma oglekļa pēdas nospiedums [C1–C4]	**2 kg CO2 eq.**
Vides informācijas publiskošana	**Produkta ietekme uz vidi**

Use Better

Materiāli un iepakojums

Iepakojums izgatavots no pārstrādāta kartona	**Jā**
Iepakojums bez plastmasas	**Nē**
SCIP numurs	**89350e0d-a4ac-4516-bf86-fdaed8a227fc**
ES RoHS direktīva	**Atbilst, Izmantojot Izņēmumu**
REACh regula	**Atsauce satur vielas virs noteiktās normas, kas rada ļoti lielas bažas**
ESAO PFAS regula	**Nav ESAO PFAS ķīmisko vielu**
Halogēnus nesaturošs status	**Produkts satur halogēnus virs sliekšņiem**
Bez PVC	**Jā**

Use Again

Pārsaiņošana un atkārtota ražošana

Pārstrādājamības potenciāls, %	**33**
Cirkularitātes profils	**Nav jāveic īpašas darbības, lai nodotu otrreizējai pārstrādei**
Atgriešana	**No**