Produktdatenblatt

Spezifikationen

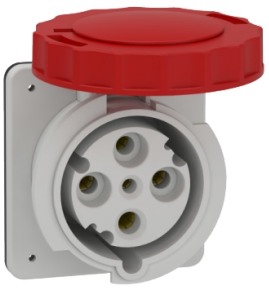

Anbausteckdose gerade- 63A, 3p+E, 380-415 V AC, IP67

81682

EAN Code: 3303430816829

Hauptmerkmale

Baureihe	Mureva
Produkt- oder Komponententyp	Sockel
Kurzbezeichnung des Geräts	Mureva socket
Stecker/Steckdosen-Kategorie	Niederspannung
Beschreibung der Pole	3P + E
Netzwerktyp	AC
Ausgangsstandard	Industriell

Zusatzmerkmale

Montagemodus	Schalttafelmontage
Stecker/Steckdose/Steuerstatus	Gerade
[In] Bemessungsstrom	63 A
[Ue] Bemessungs-Betriebsspannung	380 - 415 V
Netzwerkfrequenz	50/60 Hz
Erd.-Zapf.-Pos. im Uhrzeigers.	6 h
Stecker, Steckdosenmaterial	Gehäuse: selbstlöschender Kunststoffwerkstoff
Kontaktmaterial	Stifte: Edelstahl Hülsen: vernickeltes Messing Federn: Edelstahl
Anschlüsse - Klemmen	Unverlierbare Schrauben, vollständig gelöst
Kabel-Querschnitt	6…25 mm²
Produktgewicht	0,474 kg
Basisabmessungen	100 x 107 mm
Höhe	107 mm
Breite	108 mm
Tiefe	113 mm
Farbe	Grau (RAL 7035)
Spannungfarbe	Rot

Montage

Normen	EN 60309-2 EN 60309-1
Schutzart (IP)	IP67 entspricht IEC 60529

Bruttopreisliste für Deutschland zuzüglich Zuschläge, Frachtkosten und Mehrwertsteuer, gültig ab dem 1. Januar 2024. Irrtum und Änderungen vorbehalten. Es gelten die AGBs der Schneider Electric GmbH.

Haftungsausschluss: Diese Dokumentation dient nicht als Ersatz für die Beurteilung der Eignung oder Verlässlichkeit dieser Produkte für bestimmte Verwendungsbereiche des Benutzers und darf nicht zu diesem Zweck verwendet werden.

Schutzart (IK)	IK08 entspricht EN 62262
Feuerbeständigkeit	850 °C entspricht IEC 60695-2-11
Relative Luftfeuchtigkeit	50 % bei 40 °C 70 % bei 30 °C 90 % bei 20 °C
Umgebungstemperatur bei Betrieb	35 °C (86400 s)

Verpackungseinheiten

VPE 1 Art	PCE
Anzahl der Geräte pro Packung	1
VPE 1 Höhe	10,000 cm
VPE 1 Breite	10,000 cm
VPE 1 Länge	11,300 cm
Verpackungsgewicht (Lbs)	485,000 g
VPE 2 Art	S03
VPE 2 Menge	18
VPE 2 Höhe	30,000 cm
VPE 2 Breite	30,000 cm
VPE 2 Länge	40,000 cm
VPE 2 Gewicht	9,217 kg

Vertragliche Gewährleistung

Garantie (in Monaten)	18

Environmental Data

Schneider Electric hat sich zum Ziel gesetzt, den Net Zero-Status bis 2050 durch Lieferkettenpartnerschaften, Materialien mit geringerer Auswirkung und Kreislaufbildung über unsere laufende Kampagne "Use Better, Use Longer, Use Again" zu erreichen, um die Lebensdauer und Recyclingfähigkeit der Produkte zu verlängern.

Erläuterung der Environmental Data >

Wie wir die Produktnachhaltigkeit bewerten >

Umweltbilanz

Total lifecycle Carbon footprint	**34 kg CO2 eq.**
CO_2-Fußabdruck der Herstellungsphase [A1 bis A3]	**3 kg CO2 eq.**
CO_2-Fußabdruck der Distributionsphase [A4]	**0.1 kg CO2 eq.**
CO_2-Fußabdruck der Installationsphase [A5]	**0 kg CO2 eq.**
CO_2-Fußabdruck der Nutzungsphase [B2, B3, B4, B6]	**29 kg CO2 eq.**
CO_2-Fußabdruck der End-of-Life-Phase [C1 bis C4]	**2 kg CO2 eq.**
Umweltproduktdeklaration	**Produktumweltprofil**

Use Better

Materialien und Verpackung

Verpackung mit Recycling-Karton	**Ja**
Verpackung ohne Kunststoff	**Nein**
SCIP-Nummer	**89350e0d-a4ac-4516-bf86-fdaed8a227fc**
EU-RoHS-Richtlinie	**Freistellungskonform**
REACh-Verordnung	**Produkt beinhaltet besorgniserregende Stoffe (SVHC) über dem Schwellwert**
PFAS-Verordnung der OECD	**Keine PFAS-Chemikalien der OECD vorhanden**
POP-Richtlinie	**Keine POP**
Durchschnittlicher Prozentsatz der ReponsibleSteel zertifizierten Metalle	**Produkt enthält Halogene über den Grenzwerten**
PVC-frei	**Ja**

Use Again

Reproduktion

Recyclingfähigkeitspotential in %	**33**
Circular Econmomy-Eignung	**Keine besonderen Recycling-Verfahren erforderlich**
Rücknahme	**Nein**