Produktdatenblatt

Spezifikationen

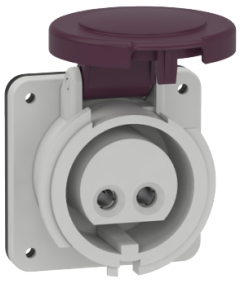

Anbausteckdose, 16A, 2p, 20-25 V AC, IP44

82901

EAN Code: 3303430829010

Hauptmerkmale

Baureihe	Mureva
Produkt- oder Komponententyp	Sockel
Kurzbezeichnung des Geräts	Mureva socket
Stecker/Steckdosen-Kategorie	Kleinspannung
Beschreibung der Pole	2P
Netzwerktyp	AC
Ausgangsstandard	Industriell

Zusatzmerkmale

Montagemodus	Schalttafelmontage
Stecker/Steckdose/Steuerstatus	Gerade
[In] Bemessungsstrom	16 A
[Ue] Bemessungs-Betriebsspannung	20-25 V
Netzwerkfrequenz	50/60 Hz
Stecker, Steckdosenmaterial	Gehäuse: selbstlöschender Kunststoffwerkstoff
Kontaktmaterial	Stifte: Edelstahl Hülsen: vernickeltes Messing Federn: Edelstahl
Anschlüsse - Klemmen	Unverlierbare Schrauben, vollständig gelöst
Kabel-Querschnitt	1…2,5 mm²
Produktgewicht	0,127 kg
Basisabmessungen	65 x 65 mm
Höhe	65 mm
Breite	65 mm
Tiefe	65 mm
Farbe	Grau (RAL 7035)
Spannungfarbe	Violett

Montage

Normen	EN 60309-2 EN 60309-1
Schutzart (IP)	IP44 entspricht IEC 60529
Schutzart (IK)	IK08 entspricht EN 62262

Bruttopreisliste für Deutschland zuzüglich Zuschläge, Frachtkosten und Mehrwertsteuer, gültig ab dem 1. Januar 2024. Irrtum und Änderungen vorbehalten. Es gelten die AGBs der Schneider Electric GmbH.

Haftungsausschluss: Diese Dokumentation dient nicht als Ersatz für die Beurteilung der Eignung oder Verlässlichkeit dieser Produkte für bestimmte Verwendungsbereiche des Benutzers und darf nicht zu diesem Zweck verwendet werden.

Feuerbeständigkeit	850 °C entspricht IEC 60695-2-11
Relative Luftfeuchtigkeit	50 % bei 40 °C 70 % bei 30 °C 90 % bei 20 °C
Umgebungstemperatur bei Betrieb	35 °C (86400 s)

Verpackungseinheiten

VPE 1 Art	PCE
Anzahl der Geräte pro Packung	1
VPE 1 Höhe	6,300 cm
VPE 1 Breite	6,500 cm
VPE 1 Länge	6,500 cm
Verpackungsgewicht (Lbs)	113,000 g
VPE 2 Art	BB1
VPE 2 Menge	10
VPE 2 Höhe	9,000 cm
VPE 2 Breite	26,500 cm
VPE 2 Länge	26,900 cm
VPE 2 Gewicht	1,260 kg
VPE 3 Art	S03
VPE 3 Menge	40
VPE 3 Höhe	30,000 cm
VPE 3 Breite	30,000 cm
VPE 3 Länge	40,000 cm
VPE 3 Gewicht	5,550 kg

Vertragliche Gewährleistung

Garantie (in Monaten)	18

Environmental Data

Schneider Electric hat sich zum Ziel gesetzt, den Net Zero-Status bis 2050 durch Lieferkettenpartnerschaften, Materialien mit geringerer Auswirkung und Kreislaufbildung über unsere laufende Kampagne "Use Better, Use Longer, Use Again" zu erreichen, um die Lebensdauer und Recyclingfähigkeit der Produkte zu verlängern.

Erläuterung der Environmental Data >

Wie wir die Produktnachhaltigkeit bewerten >

Umweltbilanz

Total lifecycle Carbon footprint	**5 kg CO2 eq.**
CO_2-Fußabdruck der Herstellungsphase [A1 bis A3]	**0.6 kg CO2 eq.**
CO_2-Fußabdruck der Distributionsphase [A4]	**0 kg CO2 eq.**
CO_2-Fußabdruck der Installationsphase [A5]	**0 kg CO2 eq.**
CO_2-Fußabdruck der Nutzungsphase [B2, B3, B4, B6]	**4 kg CO2 eq.**
CO_2-Fußabdruck der End-of-Life-Phase [C1 bis C4]	**0.3 kg CO2 eq.**
Umweltproduktdeklaration	**Produktumweltprofil**

Use Better

Materialien und Verpackung

Verpackung mit Recycling-Karton	**Ja**
Verpackung ohne Kunststoff	**Nein**
SCIP-Nummer	**89350e0d-a4ac-4516-bf86-fdaed8a227fc**
EU-RoHS-Richtlinie	**Freistellungskonform**
REACh-Verordnung	**Produkt beinhaltet besorgniserregende Stoffe (SVHC) über dem Schwellwert**
PFAS-Verordnung der OECD	**Keine PFAS-Chemikalien der OECD vorhanden**
POP-Richtlinie	**Keine POP**
Durchschnittlicher Prozentsatz der ReponsibleSteel zertifizierten Metalle	**Produkt enthält Halogene über den Grenzwerten**
PVC-frei	**Ja**

Use Again

Reproduktion

Recyclingfähigkeitspotential in %	**33**
Circular Econmomy-Eignung	**Keine besonderen Recycling-Verfahren erforderlich**
Rücknahme	**Nein**
WEEE-Kennzeichnung	**Das Produkt muss entsprechend bestimmter Hinweise auf Märkten der Europäischen Union entsorgt werden und darf nicht in Haushaltsabfälle gelangen.**