Produkta datu lapa

Specifikācijas



Moduļu korpuss, Easy9 EU, zemapmetuma, 1x18 moduļi, 2 zemējuma/neitrālie spaiļu bloki, baltas durvis

EZ9EUB118

Galvenā

Diapazons	Easy9
Produkta nosaukums	Easy9 EU
Produkta vai sastāvdaļas veids	Sadalnes korpuss
Sadalnes korpusa tips	Modulārais korpuss
Nb 18 mm moduļi vienā rindā	18

Papildinošs

Sadalnes korpusa stiprinājums	Iebūvējams
9 mm atstarpe	36
Kopējais 18mm moduļu skaits	18
sliežu veids	DIN
Uzstādīšanas veids	Iekštelpās
Savienojuma spaiļu funkcija	Zeme / neitrāla
Savienojuma spaiļu skaits	1 zeme (pieskrūvēts) ar 16 izbraucēji 1 neitrāla (pieskrūvēts) ar 16 izbraucēji
Sadales bloka izejas	8 x 16 mm² + 8 x 10 mm² priekš zeme 8 x 16 mm² + 8 x 10 mm² priekš neitrāla
Kabeļa ievade	iepriekš izgriezti caurumi
Durvju veids	Vienkāršs
Durvju atvēršanas puse	atgriezenisks (180 °)
[In] nominālā strāva	63 A
[Ue] nominālais darba spriegums	400 V
[Ui] nominālais izolācijas spriegums	500 V
Sadalnes korpusa materiāls	Sadalnes korpuss : pašizdziestoša plastmasa
Augstums	245 mm
Dziļums	99 mm
Platums	400 mm
Neto svars	1,15 kg
Krāsa	Sadalnes korpuss : balts (RAL 9003) durvis : balts (RAL 9003)

Vide

Standarti	IEC 60670-1 IEC 60670-24

Ir sasniegts maksimālais saīdzināmo produktu skaits. Lūdzu, atveriet sadaļu Saīdzināt produktus #SAITE# un izdzēsiet kādu produktu, lai turpinātu.

IP aizsardzības pakāpe	IP40 atbilst IEC 60529 (aizvērtas durvis) IP30 atbilst IEC 60529 (atvērtas durvis)
IK aizsardzības pakāpe	IK07 atbilst IEC 62262
Piesārņojuma pakāpe	2
Ugunsizturības klase	650 °C (30 min) atbilst IEC 60695-2-10
Elektroizolācijas klase	II klase
Apkārtējā gaisa temperatūra darbībai	-25…60 °C
Apkārtējā gaisa temperatūra uzglabāšanai	-25…70 °C

Iepakošanas vienības

Pirmā iepakojuma vienības tips	PCE
Vienību skaits 1. iepakojumā	1
1. iepakojuma augstums	10,000 cm
1. iepakojuma platums	25,000 cm
1. iepakojuma garums	41,000 cm
1. iepakojuma svars	1,150 kg
Otrā iepakojuma vienības tips	CAR
Vienību skaits 2. iepakojumā	5
2. iepakojuma augstums	53,000 cm
2. iepakojuma platums	41,000 cm
2. iepakojuma garums	31,000 cm
2. iepakojuma svars	6,510 kg
Trešā iepakojuma vienības tips	P12
Vienību skaits 3. iepakojumā	60
3. iepakojuma augstums	120,000 cm
3. iepakojuma platums	80,000 cm
3. iepakojuma garums	120,000 cm
3. iepakojuma svars	77,316 kg

Līguma garantija

Garantija (mēnešos)	18

Environmental Data

Schneider Electric mērķis ir līdz 2050. gadam sasniegt nulles emisiju statusu, izmantojot piegādes ķēdes partnerību, zemākas ietekmes materiālus un cirkularitāti, izmantojot mūsu pašreizējo kampaņu "Use Better, Use Longer, Use Again", lai pagarinātu produktu kalpošanas laiku un to pārstrādājamību.

Environmental Data skaidrojums >

Kā mēs novērtējam produktu ilgtspēju >

Ietekme uz vidi

Kopējā dzīves cikla oglekļa pēda	**16 kg CO2 eq.**
Ražošanas posma oglekļa pēdas nospiedums [A1–A3]	**9 kg CO2 eq.**
Izplatīšanas posma oglekļa pēdas nospiedums [A4]	**0.2 kg CO2 eq.**
Uzstādīšanas posma oglekļa pēdas nospiedums [A5]	**0.3 kg CO2 eq.**
Lietošanas posma oglekļa pēdas nospiedums [B2, B3, B4, B6]	**0.7 kg CO2 eq.**
Dzīves cikla beigu posma oglekļa pēdas nospiedums [C1–C4]	**6 kg CO2 eq.**
Vides informācijas publiskošana	**Produkta ietekme uz vidi**

Use Better

Materiāli un iepakojums

Vidējais pārstrādātās plastmasas procentuālais saturs	**48 %**
Iepakojums izgatavots no pārstrādāta kartona	**Nē**
Iepakojums bez plastmasas	**Nē**
SCIP numurs	**5305d5d6-3783-4b3d-abd0-61fa4a6023d7**
ES RoHS direktīva	**Atbilst, Izmantojot Izņēmumu**
REACh regula	**Atsauce satur vielas virs noteiktās normas, kas rada ļoti lielas bažas**
ESAO PFAS regula	**Nav ESAO PFAS ķīmisko vielu**
Halogēnus nesaturošs status	**Halogēnus nesaturošs produkts**
Bez PVC	**Jā**

Use Again

Pārsaiņošana un atkārtota ražošana

Pārstrādājamības potenciāls, %	**16**
Cirkularitātes profils	**Nav jāveic īpašas darbības, lai nodotu otrreizējai pārstrādei**
Atgriešana	**Jā**

Image of product / Alternate images

Alternative

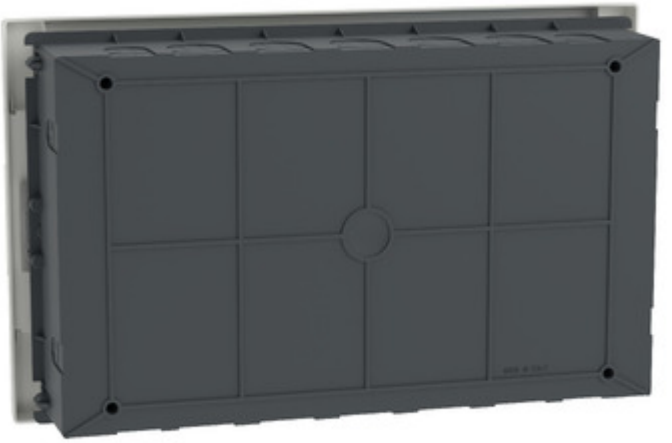









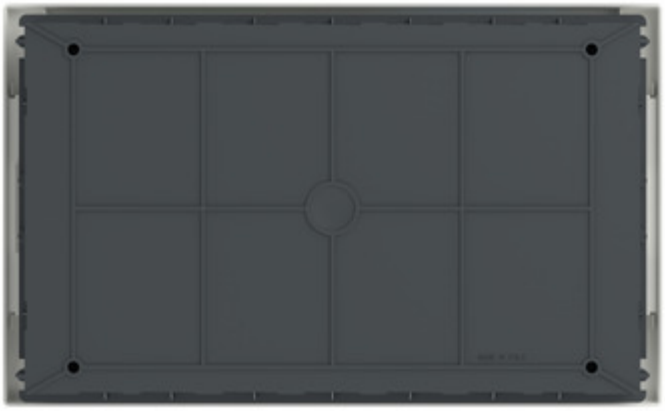

Produkta datu lapa EZ9EUB118

