Produkta datu lapa

Specifikācijas

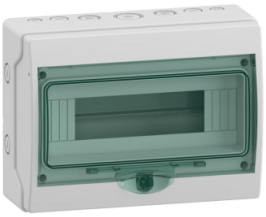

Mini sadales skapis aizsardzības automātslēdžiem, Mureva sadales skapis, 1x12 moduļi, bez savienojuma spailēm

13979

Galvenā

Diapazons	Mureva
Produkta nosaukums	Mureva korpusi
Produkta vai sastāvdaļas veids	Laikapstākļiem izturīgs korpuss
Sadalnes korpusa tips	Mini korpuss modulārai ierīcei
Montāžas plāksnes apraksts	Rievots

Papildinošs

Sadalnes korpusa stiprinājums	Virsmas
9 mm atstarpe	24
18 mm moduļu skaits rindā	12
Kopējais 18mm moduļu skaits	12
Horizontālo rindu skaits	1
Elektroizolācijas klase	Dubultā izolācija II klase
Nodrošināts aprīkojums	1 marķēšanas komplekts
Priekšējā vāka tips	Caurspīdīgs
Jaudas izkliede W	19 W
[In] nominālā strāva	63 A
sliežu veids	DIN
Automātslēdžu montāžai paredzēto vietu skaits	7
Bloķēšanas opciju apraksts	Izvēles taustiņu atslēga
Sadalnes korpusa materiāls	pašizdziestošs polimērs
Platums	267 mm
Augstums	200 mm
Dziļums	112 mm
Iekšējais dziļums	56 mm
Krāsa	durvis : caurspīdīgs zaļš Sadalnes korpuss : gaiši pelēks (RAL 7035)

Vide

Standarti	IEC 60670-1 IEC 60670-24 EN 50262 IEC 60695-2-1

Ir sasniegts maksimālais saīdzināmo produktu skaits. Lūdzu, atveriet sadaļu Salīdzināt produktus #SAITE# un izdzēsiet kādu produktu, lai turpinātu.

Ugunsizturības klase	650 °C atbilst IEC 60695-2-1
IP aizsardzības pakāpe	IP65 atbilst IEC 60529
Triecienizturības klase (IK)	IK09 atbilst EN 50102
Vides īpašības (UV)	UV izturīgs : 3. klase atbilst ISO 4582 : 2010 ultravioletā starojuma noārdīšanās tests atbilst ISO 4892-2 : 2013
Pārsprieguma kategorija	II
Apkārtējā gaisa temperatūra darbībai	-25…60 °C

Iepakošanas vienības

Pirmā iepakojuma vienības tips	PCE
Vienību skaits 1. iepakojumā	1
1. iepakojuma augstums	11,400 cm
1. iepakojuma platums	20,000 cm
1. iepakojuma garums	26,600 cm
1. iepakojuma svars	810,000 g
Otrā iepakojuma vienības tips	BB1
Vienību skaits 2. iepakojumā	4
2. iepakojuma augstums	22,000 cm
2. iepakojuma platums	34,000 cm
2. iepakojuma garums	40,000 cm
2. iepakojuma svars	3,500 kg
Trešā iepakojuma vienības tips	P12
Vienību skaits 3. iepakojumā	96
3. iepakojuma augstums	80,000 cm
3. iepakojuma platums	80,000 cm
3. iepakojuma garums	120,000 cm
3. iepakojuma svars	99,480 kg

Līguma garantija

Garantija (mēnešos)	18

Environmental Data

Schneider Electric mērķis ir līdz 2050. gadam sasniegt nulles emisiju statusu, izmantojot piegādes ķēdes partnerību, zemākas ietekmes materiālus un cirkularitāti, izmantojot mūsu pašreizējo kampaņu "Use Better, Use Longer, Use Again", lai pagarinātu produktu kalpošanas laiku un to pārstrādājamību.

Environmental Data skaidrojums >

Kā mēs novērtējam produktu ilgtspēju >

Ietekme uz vidi

Kopējā dzīves cikla oglekļa pēda	**5 kg CO2 eq.**
Ražošanas posma oglekļa pēdas nospiedums [A1–A3]	**4 kg CO2 eq.**
Izplatīšanas posma oglekļa pēdas nospiedums [A4]	**0.1 kg CO2 eq.**
Uzstādīšanas posma oglekļa pēdas nospiedums [A5]	**0.1 kg CO2 eq.**
Lietošanas posma oglekļa pēdas nospiedums [B2, B3, B4, B6]	**0 kg CO2 eq.**
Dzīves cikla beigu posma oglekļa pēdas nospiedums [C1–C4]	**0.8 kg CO2 eq.**
Vides informācijas publiskošana	**Produkta ietekme uz vidi**

Use Better

Materiāli un iepakojums

Vidējais pārstrādātās plastmasas procentuālais saturs	**24 %**
Iepakojums izgatavots no pārstrādāta kartona	**Nē**
Iepakojums bez plastmasas	**Nē**
SCIP numurs	**5036b720-908f-495f-9f9e-e215274e05b0**
ES RoHS direktīva	**Atbilst**
REACh regula	**Atsauce satur vielas virs noteiktās normas, kas rada ļoti lielas bažas**
ESAO PFAS regula	**Izstrādājums satur PFAS ķimikālijas**
Halogēnus nesaturošs status	**Produkta plastmasas detaļas nesatur halogēnus**
Bez PVC	**Jā**

Use Again

Pārsaiņošana un atkārtota ražošana

Pārstrādājamības potenciāls, %	**86**
Cirkularitātes profils	**Nav jāveic īpašas darbības, lai nodotu otrreizējai pārstrādei**
Atgriešana	**Jā**