Produkta datu lapa

Specifikācijas



Korpuss, Resi9 MP, iebūvējams, 1 rinda no 6 moduļiem, IP40, baltas durvis, bez spaiļu bloka

MIP20106

Galvenā

Diapazons	Resi9
Produkta nosaukums	Resi9 MP
Produkta vai sastāvdaļas veids	Sadalnes korpuss
Sadalnes korpusa tips	Modulārais korpuss
Nb 18 mm moduļi vienā rindā	6
Horizontālo rindu nb	1
Durvju veids	Vienkāršs
Platums	siena: 162 mm ārpusē: 186 mm
Augstums	siena: 228 mm ārpusē: 252 mm
Dziļums	ārpusē : 18 mm siena : 80 mm kopā : 98 mm

Papildinošs

Sadalnes korpusa stiprinājums	Iebūvējams
9 mm atstarpe	12
Kopējais 18mm moduļu skaits	6
[In] nominālā strāva	63 A
sliežu veids	35 mm asimetriska sliede
Montāžas plāksnes apraksts	Bez montāžas plāksnes
Kabeļa ievads	Iepriekš izgriezti caurumi
Savienojuma spaiļu funkcija	Bez
Sadalnes korpusa materiāls	aizmugures daļa : tehnoplastiska durvis : tehnoplastiska priekšpuse : tehnoplastiska
Iekšējais dziļums	76 mm
Krāsa	durvis : balts (RAL 9003) priekšpuse : balts (RAL 9003)
Tirgus segments	Dzīvojamais

Vide

Standarti	IEC 60670-1 IEC 60670-24
Kvalitātes zīmes	IMQ

Ir sasniegts maksimālais saīdzināmo produktu skaits. Lūdzu, atveriet sadaļu Saīdzināt produktus #SAITE# un izdzēsiet kādu produktu, lai turpinātu.

Ugunsizturības klase	durvis : 650 °C aizmugures daļa : 650 °C priekšpuse : 650 °C
IP aizsardzības pakāpe	IP40
Triecienizturības klase (IK)	IK07
Apkārtējā gaisa temperatūra darbībai	-25…60 °C

Iepakošanas vienības

Pirmā iepakojuma vienības tips	PCE
Vienību skaits 1. iepakojumā	1
1. iepakojuma augstums	9 cm
1. iepakojuma platums	18,6 cm
1. iepakojuma garums	25,2 cm
1. iepakojuma svars	522 g
Otrā iepakojuma vienības tips	BB1
Vienību skaits 2. iepakojumā	12
2. iepakojuma augstums	52 cm
2. iepakojuma platums	30 cm
2. iepakojuma garums	40 cm
2. iepakojuma svars	6,264 kg
Trešā iepakojuma vienības tips	P12
Vienību skaits 3. iepakojumā	96
3. iepakojuma augstums	60 cm
3. iepakojuma platums	80 cm
3. iepakojuma garums	120 cm
3. iepakojuma svars	57,12 kg

Līguma garantija

Garantija (mēnešos)	18

Environmental Data

Schneider Electric mērķis ir līdz 2050. gadam sasniegt nulles emisiju statusu, izmantojot piegādes ķēdes partnerību, zemākas ietekmes materiālus un cirkularitāti, izmantojot mūsu pašreizējo kampaņu "Use Better, Use Longer, Use Again", lai pagarinātu produktu kalpošanas laiku un to pārstrādājamību.

Environmental Data skaidrojums >

Kā mēs novērtējam produktu ilgtspēju >

Ietekme uz vidi

Kopējā dzīves cikla oglekļa pēda	**15 kg CO2 eq.**
Ražošanas posma oglekļa pēdas nospiedums [A1–A3]	**14 kg CO2 eq.**
Izplatīšanas posma oglekļa pēdas nospiedums [A4]	**0 kg CO2 eq.**
Uzstādīšanas posma oglekļa pēdas nospiedums [A5]	**0 kg CO2 eq.**
Lietošanas posma oglekļa pēdas nospiedums [B2, B3, B4, B6]	**0 kg CO2 eq.**
Dzīves cikla beigu posma oglekļa pēdas nospiedums [C1–C4]	**1 kg CO2 eq.**
Vides informācijas publiskošana	**Produkta ietekme uz vidi**

Use Better

Materiāli un iepakojums

Vidējais pārstrādātās plastmasas procentuālais saturs	**63 %**
Iepakojums izgatavots no pārstrādāta kartona	**Jā**
Iepakojums bez plastmasas	**Nē**
ES RoHS direktīva	**Atbilst**
REACh regula	**Atsauce satur vielas virs noteiktās normas, kas rada ļoti lielas bažas**
ESAO PFAS regula	**Nav ESAO PFAS ķīmisko vielu**
Halogēnus nesaturošs status	**Produkta plastmasas detaļas nesatur halogēnus**
Bez PVC	**Jā**

Use Again

Pārsaiņošana un atkārtota ražošana

Pārstrādājamības potenciāls, %	**15**
Cirkularitātes profils	**Nav jāveic īpašas darbības, lai nodotu otrreizējai pārstrādei**
Atgriešana	**Jā**

Image of product / Alternate images

Alternative

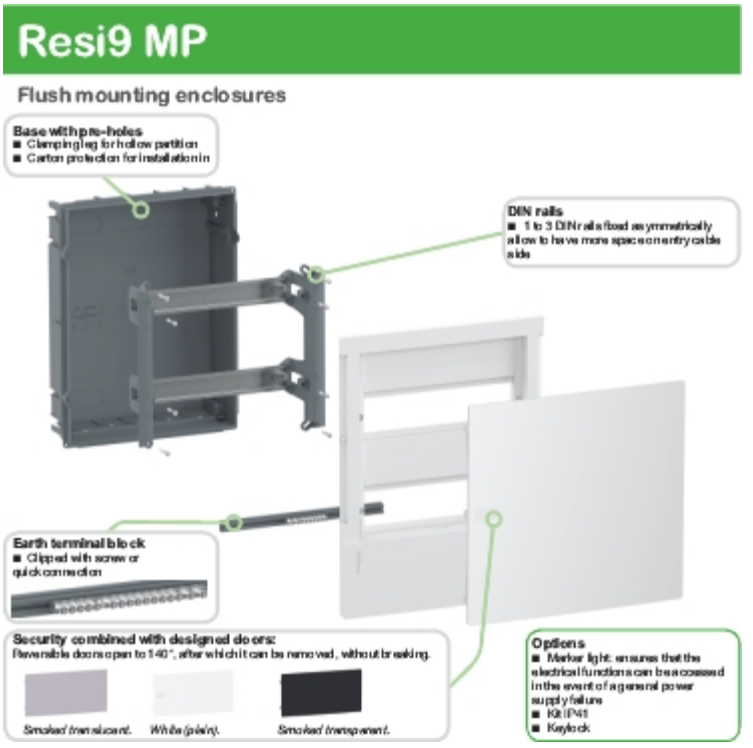
Resi9 MP
Flush mounting enclosures
Base with pre-holes
Clamping leg for hollow partition
Carton protection for installation in
DIN rails
1 to 3 DIN rails fixed asymmetrically allow to have more space on entry cable side
Earth terminal block
Clipped with screw or quick connection
Security combined with designed doors:
Reversible doors open to 140°, after which it can be removed, without breaking.
Smoked translucent.
White (plain).
Smoked transparent.
Options
Marker light: ensures that the electrical functions can be accessed in the event of a general power supply failure
IK08 IP41
Keylock

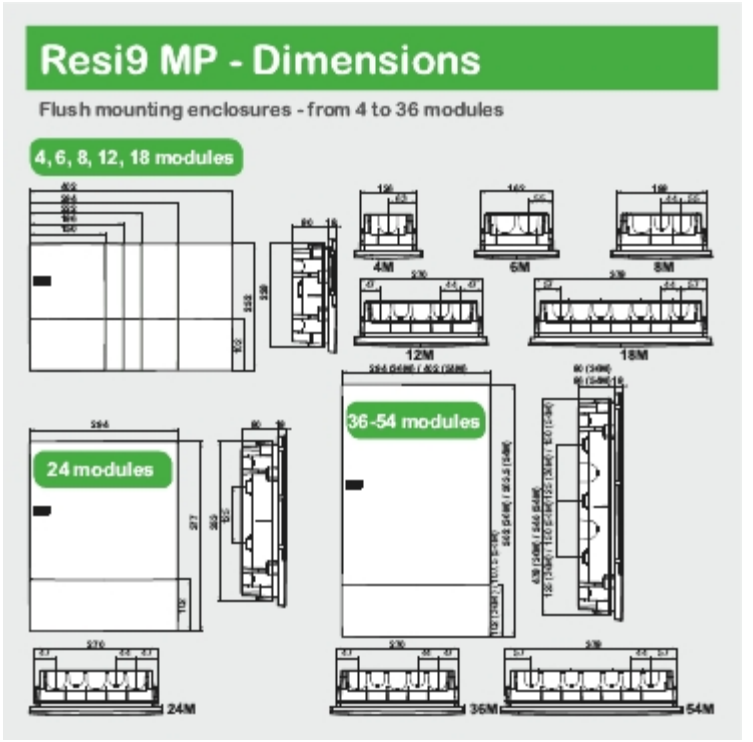
Resi9 MP - Dimensions
Flush mounting enclosures - from 4 to 36 modules
4, 6, 8, 12, 18 modules
4M
6M
8M
12M
18M
24 modules
36-54 modules
24M
36M
54M

Produkta datu lapa MIP20106



Image of product in real life situation

