Produkta datu lapa

Specifikācijas



Korpuss, Resi9 MP, iebūvējams, 2 rindas ar 12 moduļiem, IP40, baltas durvis, 1 zemējums + 1 neitrāls spaiļu bloks

MIP22212

Galvenā

Diapazons	Resi9
Produkta nosaukums	Resi9 MP
Produkta vai sastāvdaļas veids	Sadalnes korpuss
Sadalnes korpusa tips	Modulārais korpuss
Nb 18 mm moduļi vienā rindā	12
Horizontālo rindu nb	2
Durvju veids	Vienkāršs
Platums	siena: 270 mm ārpusē: 294 mm
Augstums	siena: 353 mm ārpusē: 377 mm
Dziļums	ārpusē : 18 mm siena : 80 mm kopā : 98 mm

Papildinošs

Sadalnes korpusa stiprinājums	Iebūvējams
9 mm atstarpe	24
Kopējais 18mm moduļu skaits	24
[In] nominālā strāva	63 A
sliežu veids	35 mm asimetriska sliede
Montāžas plāksnes apraksts	Bez montāžas plāksnes
Kabeļa ievads	Iepriekš izgriezti caurumi
Savienojuma spaiļu funkcija	Zeme / neitrāla
Savienojuma spaiļu skaits	1 zeme (pieskrūvēts) ar 16 izbraucēji 1 neitrāla (pieskrūvēts) ar 16 izbraucēji
Sadales bloka izejas	2 x 16 mm² priekš zeme 2 x 16 mm² priekš neitrāla 6 x 6 mm² priekš zeme 6 x 6 mm² priekš neitrāla 8 x 10 mm² priekš zeme 8 x 10 mm² priekš neitrāla
Sadalnes korpusa materiāls	aizmugures daļa : tehnoplastiska durvis : tehnoplastiska priekšpuse : tehnoplastiska
Iekšējais dziļums	76 mm
Krāsa	durvis : balts (RAL 9003) priekšpuse : balts (RAL 9003)

Ir sasniegts maksimālais salīdzināmo produktu skaits. Lūdzu, atveriet sadaļu Salīdzināt produktus #SAITE# un izdzēsiet kādu produktu, lai turpinātu.

Tirgus segments	Zema apbūve Dzīvojamais

Vide

Standarti	IEC 60670-1 IEC 60670-24
Kvalitātes zīmes	IMQ
Ugunsizturības klase	durvis : 650 °C aizmugures daļa : 650 °C priekšpuse : 650 °C
IP aizsardzības pakāpe	IP40
Triecienizturības klase (IK)	IK07
Apkārtējā gaisa temperatūra darbībai	-25…60 °C

Iepakošanas vienības

Pirmā iepakojuma vienības tips	PCE
Vienību skaits 1. iepakojumā	1
1. iepakojuma augstums	9,000 cm
1. iepakojuma platums	29,500 cm
1. iepakojuma garums	37,500 cm
1. iepakojuma svars	1,412 kg
Otrā iepakojuma vienības tips	S04
Vienību skaits 2. iepakojumā	5
2. iepakojuma augstums	30,000 cm
2. iepakojuma platums	40,000 cm
2. iepakojuma garums	60,000 cm
2. iepakojuma svars	7,948 kg
Trešā iepakojuma vienības tips	P12
Vienību skaits 3. iepakojumā	80
3. iepakojuma augstums	160,000 cm
3. iepakojuma platums	80,000 cm
3. iepakojuma garums	120,000 cm
3. iepakojuma svars	139,168 kg

Līguma garantija

Garantija (mēnešos)	18

Environmental Data

Schneider Electric mērķis ir līdz 2050. gadam sasniegt nulles emisiju statusu, izmantojot piegādes ķēdes partnerību, zemākas ietekmes materiālus un cirkularitāti, izmantojot mūsu pašreizējo kampaņu "Use Better, Use Longer, Use Again", lai pagarinātu produktu kalpošanas laiku un to pārstrādājamību.

Environmental Data skaidrojums >

Kā mēs novērtējam produktu ilgtspēju >

Ietekme uz vidi

Kopējā dzīves cikla oglekļa pēda	**41 kg CO2 eq.**
Ražošanas posma oglekļa pēdas nospiedums [A1–A3]	**37 kg CO2 eq.**
Izplatīšanas posma oglekļa pēdas nospiedums [A4]	**0.1 kg CO2 eq.**
Uzstādīšanas posma oglekļa pēdas nospiedums [A5]	**0 kg CO2 eq.**
Lietošanas posma oglekļa pēdas nospiedums [B2, B3, B4, B6]	**0 kg CO2 eq.**
Dzīves cikla beigu posma oglekļa pēdas nospiedums [C1–C4]	**4 kg CO2 eq.**
Vides informācijas publiskošana	**Produkta ietekme uz vidi**

Use Better

Materiāli un iepakojums

Vidējais pārstrādātās plastmasas procentuālais saturs	**71 %**
Iepakojums izgatavots no pārstrādāta kartona	**Jā**
Iepakojums bez plastmasas	**Nē**
SCIP numurs	**5305d5d6-3783-4b3d-abd0-61fa4a6023d7**
ES RoHS direktīva	**Atbilst, Izmantojot Izņēmumu**
REACh regula	**Atsauce satur vielas virs noteiktās normas, kas rada ļoti lielas bažas**
ESAO PFAS regula	**Nav ESAO PFAS ķīmisko vielu**
POP direktīva	**Nav POP**
Halogēnus nesaturošs status	**Produkta plastmasas detaļas nesatur halogēnus**
Bez PVC	**Jā**

Use Again

Pārsaiņošana un atkārtota ražošana

Pārstrādājamības potenciāls, %	**15**
Cirkularitātes profils	**Nav jāveic īpašas darbības, lai nodotu otrreizējai pārstrādei**
Atgriešana	**Jā**

Image of product / Alternate images

Alternative

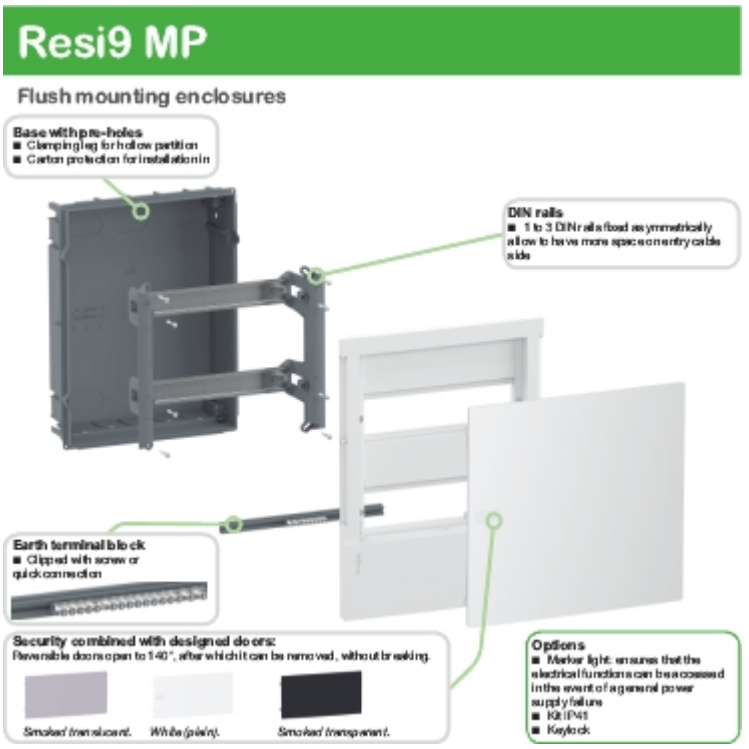

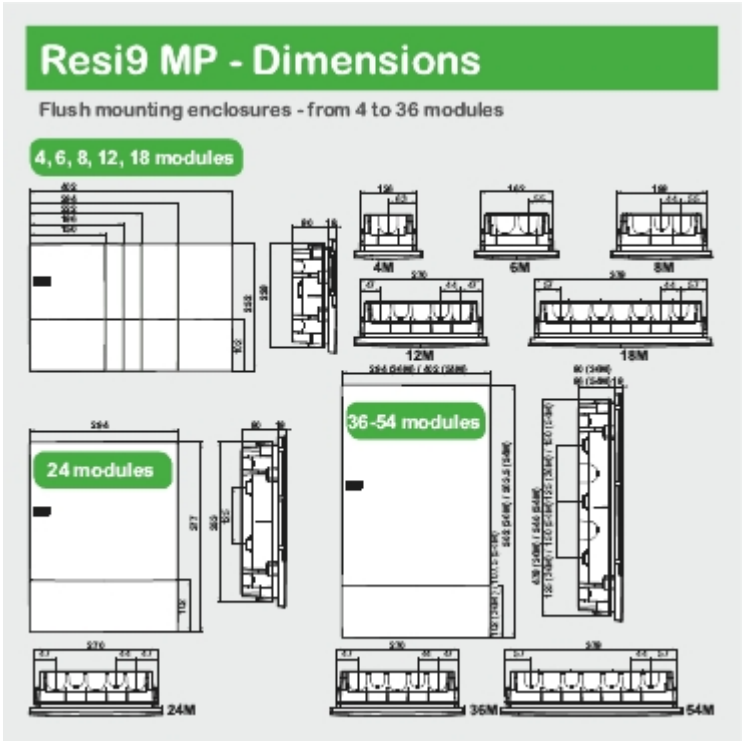

Image of product in real life situation

