Produktdatenblatt

Spezifikationen

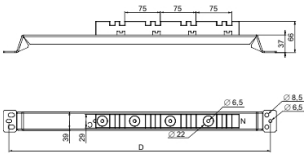

PanelSeT SF-Sammelschienenführung mit Fixierung, 800mm

NSYAS800

EAN Code: 3606480062872

Hauptmerkmale

Baureihe	PanelSeT
Zubehör / Teilekategorie	Support-Zubehör
Produkt- oder Komponententyp	Schienenhalter
Anwendung	Mehrzweck Prisma-Anwendung
Gehäuse-Nennmaße	-
Montageort	Unten
Sammelschienenposition	Vertikal
Kompatible Produktfamilie	Linergy Linergy LGYE Linergy Linergy BS Prisma Prisma PH PanelSeT PanelSeT SFM

Zusatzmerkmale

Schaltschrank-Geräteanschluss	Linergy LGYE seitlich Sammelschiene Linergy BS seitlich Sammelschiene
Unterkategorie	Befestigungselemente 1 Isolierschienenhalterung 1 Metallhalterung
Menge pro Satz	Satz à 1 Stück
Material	Schienenhalter: Kunststoff Metallhalterung: Stahl
Befestigungsmodus	Durch Befestigungselement - Unterer Rahmen des Gehäuses Ort
Höhe	66 mm
Breite	Befestigungspunke: 750 mm Nennwert: 800 mm
Tiefe	39 mm

Verpackungseinheiten

VPE 1 Art	PCE
Anzahl der Geräte pro Packung	1
VPE 1 Höhe	4,000 cm
VPE 1 Breite	7,000 cm
VPE 1 Länge	77,500 cm
Verpackungsgewicht (Lbs)	1,902 kg
VPE 2 Art	PAL

Bruttopreisliste für Deutschland zuzüglich Zuschläge, Frachtkosten und Mehrwertsteuer, gültig ab dem 1. Januar 2024. Irrtum und Änderungen vorbehalten. Es gelten die AGBs der Schneider Electric GmbH.

Haftungsausschluss: Diese Dokumentation dient nicht als Ersatz für die Beurteilung der Eignung oder Verlässlichkeit dieser Produkte für bestimmte Verwendungsbereiche des Benutzers und darf nicht zu diesem Zweck verwendet werden.

VPE 2 Menge	20
VPE 2 Höhe	29,000 cm
VPE 2 Breite	37,500 cm
VPE 2 Länge	120,000 cm
VPE 2 Gewicht	38,040 kg

Vertragliche Gewährleistung

Garantie (in Monaten)	18

Environmental Data

Schneider Electric hat sich zum Ziel gesetzt, den Net Zero-Status bis 2050 durch Lieferkettenpartnerschaften, Materialien mit geringerer Auswirkung und Kreislaufbildung über unsere laufende Kampagne "Use Better, Use Longer, Use Again" zu erreichen, um die Lebensdauer und Recyclingfähigkeit der Produkte zu verlängern.

Erläuterung der Environmental Data >

Wie wir die Produktnachhaltigkeit bewerten >

Umweltbilanz

Total lifecycle Carbon footprint	**14 kg CO2 eq.**
CO_2-Fußabdruck der Herstellungsphase [A1 bis A3]	**8 kg CO2 eq.**
CO_2-Fußabdruck der Distributionsphase [A4]	**0.4 kg CO2 eq.**
CO_2-Fußabdruck der Installationsphase [A5]	**0.4 kg CO2 eq.**
CO_2-Fußabdruck der Nutzungsphase [B2, B3, B4, B6]	**0 kg CO2 eq.**
CO_2-Fußabdruck der End-of-Life-Phase [C1 bis C4]	**4 kg CO2 eq.**
Umweltproduktdeklaration	**Produktumweltprofil**

Use Better

Materialien und Verpackung

Verpackung mit Recycling-Karton	**Nein**
Verpackung ohne Kunststoff	**Nein**
EU-RoHS-Richtlinie	**Freistellungskonform**
REACh-Verordnung	**Produkt beinhaltet besorgniserregende Stoffe (SVHC) über dem Schwellwert**

Use Again

Reproduktion

Recyclingfähigkeitspotential in %	**98**
Circular Econmomy-Eignung	**Keine besonderen Recycling-Verfahren erforderlich**
Rücknahme	**Ja**

Image of product / Alternate images

Alternative

