Produkta datu lapa

Specifikācijas

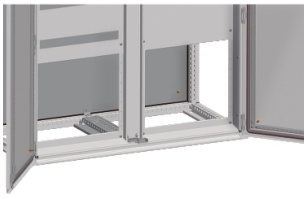

Komplekts montāžas plākšņu pielāgošanai dubultdurvju korpusos, PanelSeT SFN, PanelSet SF, korpusam D600mm

NSYSMP2D6

Galvenā

kategorijā	Montāžas piederums
Produkta vai sastāvdaļas veids	Adaptācijas komplekts
Diapazona saderība	PanelSeT SF SF
Pieteikums	Daudzfunkcionāls
Korpusa nominālie izmēri	- D: 600 mm
Montāžas vieta	Korpusa apakšējā un augšējā centrā
Produkta galamērķis	2 montāžas plāksnes 2 durvju korpusos Moduļu dubultās šasijas sakabes komplekts
Ierīces sastāvs	1 kabeļu galnd plāksnes atbalsts 2 90 mm šķērssliedes 2 kronšteins jumta centrālajai nostiprināšanai fiksējošie elementi
Daudzums komplektā	Komplektā 1
Materiāls	tērauda

Papildinošs

Virsmas apdare	Pārklāts ar cinku
Fiksācijas režīms	ar fiksācijas elementu
Augstums	27 mm
Platums	90 mm
Dziļums	507 mm

Iepakošanas vienības

Pirmā iepakojuma vienības tips	PCE
Vienību skaits 1. iepakojumā	1
1. iepakojuma augstums	7,000 cm
1. iepakojuma platums	19,500 cm
1. iepakojuma garums	53,000 cm
1. iepakojuma svars	3,626 kg
Otrā iepakojuma vienības tips	PAM
Vienību skaits 2. iepakojumā	50
2. iepakojuma augstums	45,000 cm
2. iepakojuma platums	100,000 cm
2. iepakojuma garums	120,000 cm

Ir sasniegts maksimālais saīdzināmo produktu skaits. Lūdzu, atveriet sadaļu Saīdzināt produktus #SAITE# un izdzēsiet kādu produktu, lai turpinātu.

2. iepakojuma svars	194,000 kg

Līguma garantija

Garantija (mēnešos)	18

Environmental Data

Schneider Electric mērķis ir līdz 2050. gadam sasniegt nulles emisiju statusu, izmantojot piegādes ķēdes partnerību, zemākas ietekmes materiālus un cirkularitāti, izmantojot mūsu pašreizējo kampaņu "Use Better, Use Longer, Use Again", lai pagarinātu produktu kalpošanas laiku un to pārstrādājamību.

Environmental Data skaidrojums >

Kā mēs novērtējam produktu ilgtspēju >

Ietekme uz vidi

Kopējā dzīves cikla oglekļa pēda	**26 kg CO2 eq.**
Ražošanas posma oglekļa pēdas nospiedums [A1–A3]	**16 kg CO2 eq.**
Izplatīšanas posma oglekļa pēdas nospiedums [A4]	**0.7 kg CO2 eq.**
Uzstādīšanas posma oglekļa pēdas nospiedums [A5]	**0.8 kg CO2 eq.**
Lietošanas posma oglekļa pēdas nospiedums [B2, B3, B4, B6]	**0 kg CO2 eq.**
Dzīves cikla beigu posma oglekļa pēdas nospiedums [C1–C4]	**9 kg CO2 eq.**
Vides informācijas publiskošana	**Produkta ietekme uz vidi**

Use Better

Materiāli un iepakojums

Iepakojums izgatavots no pārstrādāta kartona	**Nē**
Iepakojums bez plastmasas	**Nē**
ES RoHS direktīva	**Atbilst**
REACh regula	**Nesatur ļoti bīstamas vielas virs moteiktās normas**

Use Again

Pārsaiņošana un atkārtota ražošana

Pārstrādājamības potenciāls, %	**98**
Cirkularitātes profils	**Nav jāveic īpašas darbības, lai nodotu otrreizējai pārstrādei**
Atgriešana	**Jā**