Produktdatenblatt

Spezifikationen

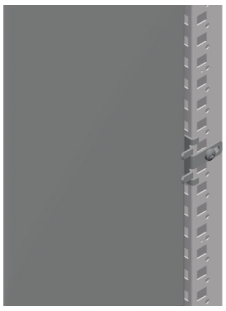

10 PanelSeT SF-Halterungen, Zwischenbefestigung Montagepl. an Schrankrückseite

NSYSMPFB

EAN Code: 3606485132136

Hauptmerkmale

Kategorie	Montagezubehör
Produkt- oder Komponententyp	Zwischenträger
Kompatible Produktfamilie	PanelSeT SF SF PanelSeT SM
Anwendung	Mehrzweck
Nennmaße des Gehäuses	-
Montageort	Auf Rückseite des Gehäuses
Produktbestimmung	Für Montageplatte
Unterkategorie	1 Unterstützung Befestigungselemente
Menge pro Satz	Satz à 10 Stück
Material	Stahl

Zusatzmerkmale

Oberflächenbeschaffenheit	Verzinkt
Befestigungsmodus	Durch Befestigungselement
Anpassung	Auf jeder Höhe der Montageplatte

Verpackungseinheiten

VPE 1 Art	PCE
Anzahl der Geräte pro Packung	1
VPE 1 Höhe	3,200 cm
VPE 1 Breite	5,400 cm
VPE 1 Länge	5,500 cm
Verpackungsgewicht (Lbs)	63,000 g
VPE 2 Art	BB1
VPE 2 Menge	10
VPE 2 Höhe	8,000 cm
VPE 2 Breite	16,500 cm
VPE 2 Länge	12,000 cm
VPE 2 Gewicht	632,000 g

Vertragliche Gewährleistung

Bruttopreisliste für Deutschland zuzüglich Zuschläge, Frachtkosten und Mehrwertsteuer, gültig ab dem 1. Januar 2024. Irrtum und Änderungen vorbehalten. Es gelten die AGBs der Schneider Electric GmbH.

Haftungsausschluss: Diese Dokumentation dient nicht als Ersatz für die Beurteilung der Eignung oder Verlässlichkeit dieser Produkte für bestimmte Verwendungsbereiche des Benutzers und darf nicht zu diesem Zweck verwendet werden.

Garantie (in Monaten)	18

Environmental Data

Schneider Electric hat sich zum Ziel gesetzt, den Net Zero-Status bis 2050 durch Lieferkettenpartnerschaften, Materialien mit geringerer Auswirkung und Kreislaufbildung über unsere laufende Kampagne "Use Better, Use Longer, Use Again" zu erreichen, um die Lebensdauer und Recyclingfähigkeit der Produkte zu verlängern.

Erläuterung der Environmental Data >

Wie wir die Produktnachhaltigkeit bewerten >

Umweltbilanz

Total lifecycle Carbon footprint	**0.4 kg CO2 eq.**
CO_2-Fußabdruck der Herstellungsphase [A1 bis A3]	**0.3 kg CO2 eq.**
CO_2-Fußabdruck der Distributionsphase [A4]	**0 kg CO2 eq.**
CO_2-Fußabdruck der Installationsphase [A5]	**0 kg CO2 eq.**
CO_2-Fußabdruck der Nutzungsphase [B2, B3, B4, B6]	**0 kg CO2 eq.**
CO_2-Fußabdruck der End-of-Life-Phase [C1 bis C4]	**0.1 kg CO2 eq.**
Umweltproduktdeklaration	**Produktumweltprofil**

Use Better

Materialien und Verpackung

Verpackung mit Recycling-Karton	**Nein**
Verpackung ohne Kunststoff	**Nein**
EU-RoHS-Richtlinie	**Konform**
REACh-Verordnung	**Produkt beinhaltet besorgniserregende Stoffe (SVHC) nicht über dem Schwellwert**

Use Again

Reproduktion

Recyclingfähigkeitspotential in %	**98**
Circular Econmomy-Eignung	**Keine besonderen Recycling-Verfahren erforderlich**
Rücknahme	**Ja**