Produkta datu lapa

Specifikācijas

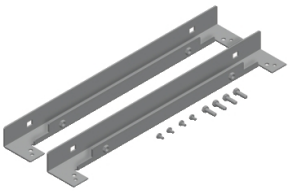

Sānu ieejas sliedes montāžas plāksnei, PanelSeT SFN, PanelSeT SF, W600mm, 2 komplekti

NSYSMPSE6

Galvenā

kategorijā	Montāžas piederums
Produkta vai sastāvdaļas veids	Sliede
Diapazona saderība	PanelSeT SF SF
Pieteikums	Daudzfunkcionāls
Korpusa nominālie izmēri	-
Montāžas vieta	Korpusa apakšā, platumā
Produkta galamērķis	Montāžas plāksnes savienotajos korpusos
Ierīces sastāvs	2 sliede fiksējošie elementi
Daudzums komplektā	Komplektā 1
Materiāls	tērauda

Papildinošs

Virsmas apdare	Pārklāts ar cinku
Fiksācijas režīms	ar fiksācijas elementu
Pielāgošana	Regulējams dziļums ik pēc 25 mm
Platums	nominmāls: 600 mm

Iepakošanas vienības

Pirmā iepakojuma vienības tips	PCE
Vienību skaits 1. iepakojumā	1
1. iepakojuma augstums	6,000 cm
1. iepakojuma platums	8,500 cm
1. iepakojuma garums	61,000 cm
1. iepakojuma svars	3,238 kg
Otrā iepakojuma vienības tips	PAL
Vienību skaits 2. iepakojumā	20
2. iepakojuma augstums	29,000 cm
2. iepakojuma platums	37,500 cm
2. iepakojuma garums	120,000 cm
2. iepakojuma svars	66,560 kg

Līguma garantija

Ir sasniegts maksimālais salīdzināmo produktu skaits. Lūdzu, atveriet sadaļu Salīdzināt produktus #SAITE# un izdzēsiet kādu produktu, lai turpinātu.

Garantija (mēnešos)	18

Environmental Data

Schneider Electric mērķis ir līdz 2050. gadam sasniegt nulles emisiju statusu, izmantojot piegādes ķēdes partnerību, zemākas ietekmes materiālus un cirkularitāti, izmantojot mūsu pašreizējo kampaņu "Use Better, Use Longer, Use Again", lai pagarinātu produktu kalpošanas laiku un to pārstrādājamību.

Environmental Data skaidrojums >

Kā mēs novērtējam produktu ilgtspēju >

Ietekme uz vidi

Kopējā dzīves cikla oglekļa pēda	**23 kg CO2 eq.**
Ražošanas posma oglekļa pēdas nospiedums [A1–A3]	**14 kg CO2 eq.**
Izplatīšanas posma oglekļa pēdas nospiedums [A4]	**0.6 kg CO2 eq.**
Uzstādīšanas posma oglekļa pēdas nospiedums [A5]	**0.7 kg CO2 eq.**
Lietošanas posma oglekļa pēdas nospiedums [B2, B3, B4, B6]	**0 kg CO2 eq.**
Dzīves cikla beigu posma oglekļa pēdas nospiedums [C1–C4]	**8 kg CO2 eq.**
Vides informācijas publiskošana	**Produkta ietekme uz vidi**

Use Better

Materiāli un iepakojums

Iepakojums izgatavots no pārstrādāta kartona	**Nē**
Iepakojums bez plastmasas	**Nē**
SCIP numurs	**52da316e-d4e1-4114-85c0-32a03b2934fd**
ES RoHS direktīva	**Atbilst**
REACh regula	**Nesatur ļoti bīstamas vielas virs moteiktās normas**

Use Again

Pārsaiņošana un atkārtota ražošana

Pārstrādājamības potenciāls, %	**98**
Cirkularitātes profils	**Nav jāveic īpašas darbības, lai nodotu otrreizējai pārstrādei**
Atgriešana	**Jā**