Produkta datu lapa

Specifikācijas

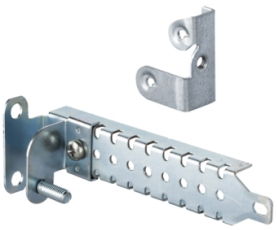

4 pakāpienu slīdņu komplekts no mēra tērauda, D200mm

NSYSDCR200

Galvenā

kategorijā	Montāžas piederums
Produkta vai sastāvdaļas veids	Soļu slaids
Diapazona saderība	PanelSeT CRN PanelSeT S3D PanelSeT S3CM PanelSeT S3X
Pieteikums	Daudzfunkcionāls
Korpusa nominālie izmēri	-
Montāžas vieta	Korpusa malas
Ierīces sastāvs	4 bīdāmās sliedes 4 bīdāms atbalsts fiksējošie elementi
Daudzums komplektā	Komplektā 1
Materiāls	cinkots tērauds

Papildinošs

Fiksācijas režīms	ar fiksācijas elementu uz aizmugures tapām (metinātas korpusā)
Pielāgošana	Plāksnes vai citu piederumu dziļumā ar 12,5 mm soli
Dziļums	nomināls : 200 mm
Neto svars	0,5 kg

Iepakošanas vienības

Pirmā iepakojuma vienības tips	PCE
Vienību skaits 1. iepakojumā	1
1. iepakojuma augstums	6,000 cm
1. iepakojuma platums	13,500 cm
1. iepakojuma garums	17,000 cm
1. iepakojuma svars	500,000 g
Otrā iepakojuma vienības tips	PAM
Vienību skaits 2. iepakojumā	200
2. iepakojuma augstums	46,000 cm
2. iepakojuma platums	100,000 cm
2. iepakojuma garums	120,000 cm
2. iepakojuma svars	149,400 kg

Ir sasniegts maksimālais saīdzināmo produktu skaits. Lūdzu, atveriet sadaļu Saīdzināt produktus #SAITE# un izdzēsiet kādu produktu, lai turpinātu.

Līguma garantija

Garantija (mēnešos)	18

Environmental Data

Schneider Electric mērķis ir līdz 2050. gadam sasniegt nulles emisiju statusu, izmantojot piegādes ķēdes partnerību, zemākas ietekmes materiālus un cirkularitāti, izmantojot mūsu pašreizējo kampaņu "Use Better, Use Longer, Use Again", lai pagarinātu produktu kalpošanas laiku un to pārstrādājamību.

Environmental Data skaidrojums >

Kā mēs novērtējam produktu ilgtspēju >

Ietekme uz vidi

Vides informācijas publiskošana	Produkta ietekme uz vidi

Use Better

Materiāli un iepakojums

Iepakojums izgatavots no pārstrādāta kartona	**Nē**
Iepakojums bez plastmasas	**Nē**
ES RoHS direktīva	Atbilst
REACh regula	Nesatur ļoti bīstamas vielas virs moteiktās normas

Use Again

Pārsaiņošana un atkārtota ražošana

Cirkularitātes profils	**Nav jāveic īpašas darbības, lai nodotu otrreizējai pārstrādei**
Atgriešana	**Jā**

Image of product / Alternate images

Alternative



